

SCHEMAT STRUKTURY ORGANIZACYJNEJ WOJSKOWEJ SPECJALISTYCZNEJ PRZYCHODNI LEKARSKIEJ SPZOZ USTKA

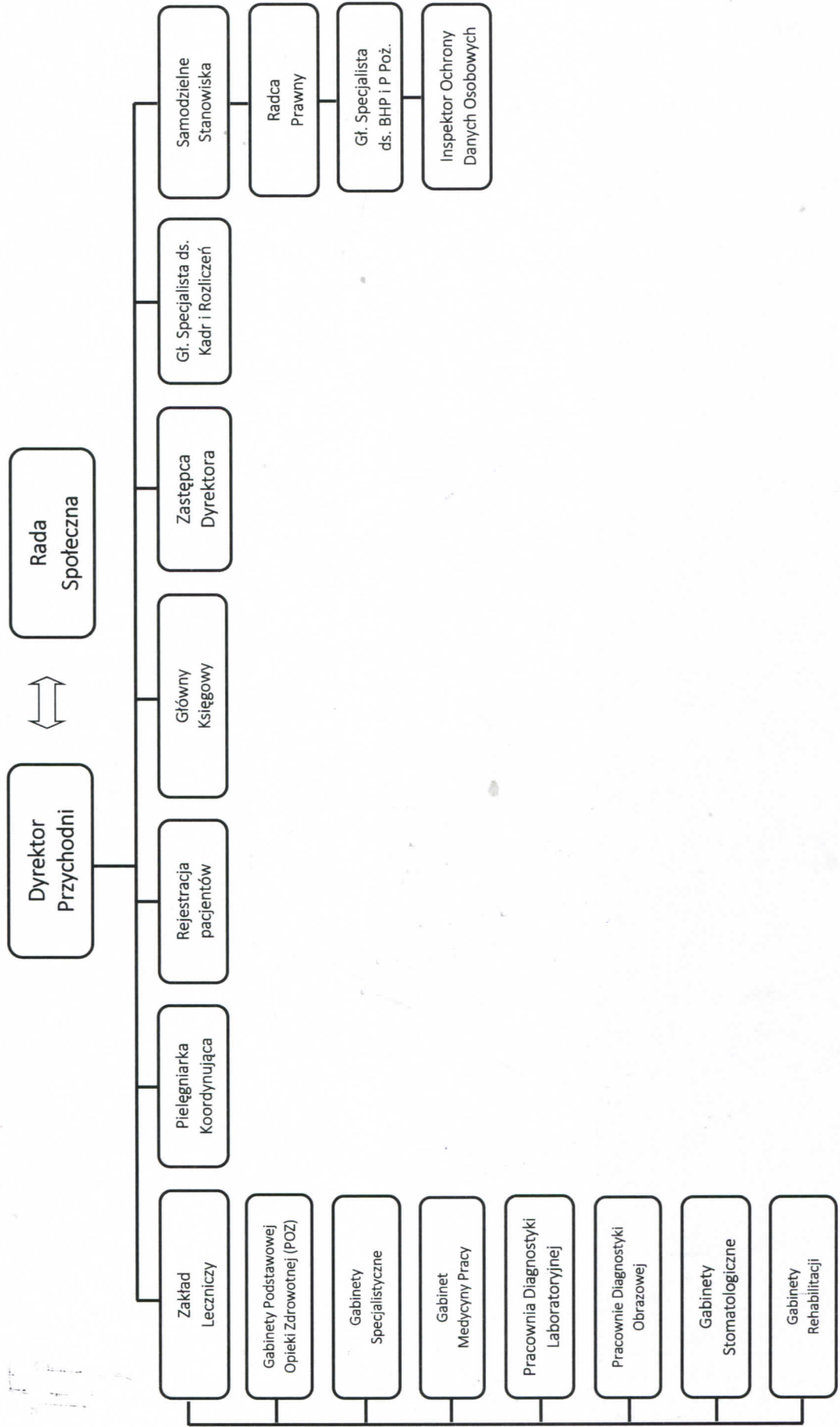

Rachunek zysków i strat

| Lp. | Wyszczególnienie | 2022 | | | | | 2023 | | | Proгноza | | | Dynamika | | | | |
|-----|--|---------------------|---------------------|---------------------|---------------------|---------------------|------|---|----|----------|-----------|-----------|-----------|-----------|--|--|--|
| | | 3 | 4 | 5 | 6 | 7 | 8 | 9 | 10 | 11 | 2023/2022 | 2024/2023 | 2025/2024 | 2026/2025 | | | |
| 1 | 2 | | | | | | | | | | | | | | | | |
| 1 | A. Przychody netto ze sprzedaży i zrównane z nimi, w tym: | 3 617 024,23 | 4 627 297,21 | 4 365 000,00 | 4 420 000,00 | 4 430 000,00 | | | | | | | | | | | |
| 2 | - od jednostek powiązanych | 0,00 | 0,00 | 0,00 | 0,00 | 0,00 | | | | | | | | | | | |
| 3 | Przychody netto ze sprzedaży produktów | 3 736 098,22 | 4 495 748,84 | 4 350 000,00 | 4 400 000,00 | 4 410 000,00 | | | | | | | | | | | |
| 4 | Zmiana stanu produktów (zwiększenie - wartość dodatnia; zmniejszenie - wartość ujemna) | -119 073,99 | 131 548,37 | 15 000,00 | 20 000,00 | 20 000,00 | | | | | | | | | | | |
| 5 | III Koszt wytworzenia produktów na własne potrzeby jednostki | 0,00 | 0,00 | 0,00 | 0,00 | 0,00 | | | | | | | | | | | |
| 6 | IV Przychody netto ze sprzedaży towarów i materiałów | 0,00 | 0,00 | 0,00 | 0,00 | 0,00 | | | | | | | | | | | |
| 7 | B. Koszty działalności operacyjnej | 3 125 374,43 | 3 773 570,28 | 4 000 000,00 | 4 060 000,00 | 4 070 000,00 | | | | | | | | | | | |
| 8 | I Amortyzacja | 132 729,20 | 108 147,12 | 145 000,00 | 160 000,00 | 160 000,00 | | | | | | | | | | | |
| 9 | II Zużycie materiałów i energii | 101 735,02 | 122 081,12 | 140 000,00 | 140 000,00 | 140 000,00 | | | | | | | | | | | |
| 10 | III Usługi obce | 1 124 262,53 | 1 492 116,83 | 1 565 000,00 | 1 600 000,00 | 1 610 000,00 | | | | | | | | | | | |
| 11 | IV Podatki i opłaty, w tym: | 57 607,80 | 110 870,94 | 95 000,00 | 90 000,00 | 90 000,00 | | | | | | | | | | | |
| 12 | IV.1 - podatek akcyzowy | 0,00 | 0,00 | 0,00 | 0,00 | 0,00 | | | | | | | | | | | |
| 13 | V Wynagrodzenia | 1 414 976,22 | 1 607 396,78 | 1 670 000,00 | 1 680 000,00 | 1 680 000,00 | | | | | | | | | | | |
| 14 | VI Ubezpieczenia społeczne i inne świadczenia, w tym: | 282 035,54 | 317 677,35 | 365 000,00 | 370 000,00 | 370 000,00 | | | | | | | | | | | |
| 15 | VI.1 - emerytalne | 128 824,97 | 145 741,56 | 160 000,00 | 165 000,00 | 165 000,00 | | | | | | | | | | | |
| 16 | VII Pozostałe koszty rodzajowe | 12 028,12 | 15 280,14 | 20 000,00 | 20 000,00 | 20 000,00 | | | | | | | | | | | |
| 17 | VIII Wartość sprzedanych towarów i materiałów | 0,00 | 0,00 | 0,00 | 0,00 | 0,00 | | | | | | | | | | | |
| 18 | C. Zysk (strata) ze sprzedaży (A-B) | 491 649,80 | 853 726,93 | 365 000,00 | 360 000,00 | 360 000,00 | | | | | | | | | | | |
| 19 | D. Pozostałe przychody operacyjne | 57 396,84 | 25 440,35 | 110 000,00 | 110 000,00 | 110 000,00 | | | | | | | | | | | |
| 20 | I Zysk z tytułu rozchodu niefinansowych aktywów trwałych | 0,00 | 0,00 | 0,00 | 0,00 | 0,00 | | | | | | | | | | | |
| 21 | II Dotacje | 51 267,28 | 21 882,03 | 100 000,00 | 100 000,00 | 100 000,00 | | | | | | | | | | | |
| 22 | III Aktualizacja wartości aktywów niefinansowych | 0,00 | 0,00 | 0,00 | 0,00 | 0,00 | | | | | | | | | | | |
| 23 | IV Inne przychody operacyjne | 6 129,56 | 3 558,32 | 10 000,00 | 10 000,00 | 10 000,00 | | | | | | | | | | | |
| 24 | E. Pozostałe koszty operacyjne | 0,00 | 1 846,00 | 0,00 | 0,00 | 0,00 | | | | | | | | | | | |
| 25 | I Strata z tytułu rozchodu niefinansowych aktywów trwałych | 0,00 | 0,00 | 0,00 | 0,00 | 0,00 | | | | | | | | | | | |
| 26 | II Aktualizacja wartości aktywów niefinansowych | 0,00 | 0,00 | 0,00 | 0,00 | 0,00 | | | | | | | | | | | |
| 27 | III Inne koszty operacyjne | 0,00 | 1 846,00 | 0,00 | 0,00 | 0,00 | | | | | | | | | | | |
| 28 | F. Zysk (strata) z działalności operacyjnej (C+D-E) | 549 046,64 | 877 321,28 | 475 000,00 | 470 000,00 | 470 000,00 | | | | | | | | | | | |
| 29 | G. Przychody finansowe | 133 730,53 | 212 812,24 | 225 000,00 | 230 000,00 | 230 000,00 | | | | | | | | | | | |
| 30 | I Dywidendy i udziały w zyskach, w tym: | 0,00 | 0,00 | 0,00 | 0,00 | 0,00 | | | | | | | | | | | |
| 31 | a) od jednostek powiązanych, w tym: | 0,00 | 0,00 | 0,00 | 0,00 | 0,00 | | | | | | | | | | | |
| 32 | - w których jednostka posiada zaangażowanie w kapitale | 0,00 | 0,00 | 0,00 | 0,00 | 0,00 | | | | | | | | | | | |
| 33 | b) od jednostek pozostałych, w tym: | 0,00 | 0,00 | 0,00 | 0,00 | 0,00 | | | | | | | | | | | |
| 34 | - w których jednostka posiada zaangażowanie w kapitale | 0,00 | 0,00 | 0,00 | 0,00 | 0,00 | | | | | | | | | | | |
| 35 | II Odsetki, w tym: | 133 730,53 | 212 812,24 | 225 000,00 | 230 000,00 | 230 000,00 | | | | | | | | | | | |
| 36 | - od jednostek powiązanych | 0,00 | 0,00 | 0,00 | 0,00 | 0,00 | | | | | | | | | | | |
| 37 | III Zysk z tytułu rozchodu aktywów finansowych, w tym: | 0,00 | 0,00 | 0,00 | 0,00 | 0,00 | | | | | | | | | | | |
| 38 | - w jednostkach powiązanych | 0,00 | 0,00 | 0,00 | 0,00 | 0,00 | | | | | | | | | | | |
| 39 | IV Aktualizacja wartości aktywów finansowych | 0,00 | 0,00 | 0,00 | 0,00 | 0,00 | | | | | | | | | | | |
| 40 | V Inne | 0,00 | 0,00 | 0,00 | 0,00 | 0,00 | | | | | | | | | | | |
| 41 | H. Koszty finansowe | 0,00 | 0,00 | 0,00 | 0,00 | 0,00 | | | | | | | | | | | |

| Lp. | Wyszczególnienie | Progniza | | | | | Dynamika | | | |
|-----|--|--------------|--------------|--------------|--------------|--------------|------------|------------|------------|------------|
| | | 2022 | 2023 | 2024 | 2025 | 2026 | 2023/ 2022 | 2024/ 2023 | 2025/ 2024 | 2026/ 2025 |
| 42 | I Odsetki, w tym: | 0,00 | 0,00 | 0,00 | 0,00 | 0,00 | | | | |
| 43 | - od jednostek powiązanych | 0,00 | 0,00 | 0,00 | 0,00 | 0,00 | | | | |
| 44 | II Strata z tytułu rozchodu aktywów finansowych, w tym: | 0,00 | 0,00 | 0,00 | 0,00 | 0,00 | | | | |
| 45 | - w jednostkach powiązanych | 0,00 | 0,00 | 0,00 | 0,00 | 0,00 | | | | |
| 46 | III Aktualizacja wartości aktywów finansowych | 0,00 | 0,00 | 0,00 | 0,00 | 0,00 | | | | |
| 47 | IV Inne | 0,00 | 0,00 | 0,00 | 0,00 | 0,00 | | | | |
| 48 | I. Zysk (strata) brutto (F+G-H) | 682 777,17 | 1 090 133,52 | 700 000,00 | 700 000,00 | 700 000,00 | 59,66% | -35,79% | 0,00% | 0,00% |
| 49 | J. Podatek dochodowy | 0,00 | 0,00 | 0,00 | 0,00 | 0,00 | | | | |
| 50 | K. Pozostałe obowiązkowe zmniejszenia zysku (zwiększenia straty) | 0,00 | 0,00 | 0,00 | 0,00 | 0,00 | | | | |
| 51 | L. Zysk (strata) netto (I-J-K) | 682 777,17 | 1 090 133,52 | 700 000,00 | 700 000,00 | 700 000,00 | 59,66% | -35,79% | 0,00% | 0,00% |
| 52 | Razem przychody | 3 808 151,60 | 4 865 549,80 | 4 700 000,00 | 4 760 000,00 | 4 770 000,00 | 27,77% | -3,40% | 1,28% | 0,21% |
| 53 | Razem koszty | 3 125 374,43 | 3 775 416,28 | 4 000 000,00 | 4 060 000,00 | 4 070 000,00 | 20,80% | 5,95% | 1,50% | 0,25% |
| 54 | Wynik netto | 682 777,17 | 1 090 133,52 | 700 000,00 | 700 000,00 | 700 000,00 | 59,66% | -35,79% | 0,00% | 0,00% |

GŁÓWNY KSIĘGOWY

mgr Agnieszka Mazurek

DYREKTOR
Wojewódzkiej Specjalistycznej Placówki Leczniczej
SAMODZIELNEGO PUBLICZNEGO ZAKŁADU
OPIEKI ZDROWOTNEJ W URSZCE
dr n. med. 

| Lp | Wyszczególnienie | Bilans | | | | | | | | | | |
|----|--|---------------------|---------------------|---------------------|---------------------|---------------------|----------------|---------------|---------------|---------------|----------|--|
| | | 2022 | | | 2023 | | | Prognoza | | | Dynamika | |
| 1 | 2 | 3 | 4 | 5 | 6 | 7 | 8 | 9 | 10 | 11 | 12 | |
| | | | | | | | | | | | | |
| 1 | A. Aktywa trwałe | 322 995,64 | 1 734 127,59 | 1 863 021,34 | 1 775 021,34 | 1 687 021,34 | 436,89% | 7,43% | -4,72% | -4,96% | | |
| 2 | Wartości niematerialne i prawne | 0,00 | 37,44 | 0,00 | 0,00 | 0,00 | | -100,00% | | | | |
| 3 | 1. Koszty zakończonych prac rozwojowych | 0,00 | 0,00 | 0,00 | 0,00 | 0,00 | | | | | | |
| 4 | 2. Wartość firmy | 0,00 | 0,00 | 0,00 | 0,00 | 0,00 | | | | | | |
| 5 | 3. Inne wartości niematerialne i prawne | 0,00 | 37,44 | 0,00 | 0,00 | 0,00 | | -100,00% | | | | |
| 6 | 4. Zaliczki na wartości niematerialne i prawne | 0,00 | 0,00 | 0,00 | 0,00 | 0,00 | | | | | | |
| 7 | II Rzeczowe aktywa trwałe | 322 995,64 | 1 734 090,15 | 1 863 021,34 | 1 775 021,34 | 1 687 021,34 | 436,88% | 7,44% | -4,72% | -4,96% | | |
| 8 | 1. Środki trwałe | 322 995,64 | 315 202,74 | 1 863 021,34 | 1 775 021,34 | 1 687 021,34 | -2,41% | 491,05% | -4,72% | -4,96% | | |
| 9 | a) grunty (w tym prawo użytkowania wieczystego gruntu) | 21,34 | 21,34 | 21,34 | 21,34 | 21,34 | 0,00% | 0,00% | 0,00% | 0,00% | | |
| 10 | b) budynki, lokale, prawnie do lokali i obiekty inżynierii lądowej i wodnej | 177 866,95 | 171 811,64 | 173 000,00 | 175 000,00 | 177 000,00 | -3,40% | 0,69% | 1,16% | 1,14% | | |
| 11 | c) urządzenia techniczne i maszyny | 7 405,03 | 67 091,47 | 1 600 000,00 | 1 500 000,00 | 1 400 000,00 | 806,03% | 2284,80% | -6,25% | -6,67% | | |
| 12 | d) środki transportu | 0,00 | 0,00 | 0,00 | 0,00 | 0,00 | | | | | | |
| 13 | e) inne środki trwałe | 137 712,32 | 76 278,29 | 90 000,00 | 100 000,00 | 110 000,00 | -44,61% | 17,99% | 11,11% | 10,00% | | |
| 14 | 2. Środki trwałe w budowie | 0,00 | 1 418 887,41 | 0,00 | 0,00 | 0,00 | | -100,00% | | | | |
| 15 | 3. Zaliczki na środki trwałe w budowie | 0,00 | 0,00 | 0,00 | 0,00 | 0,00 | | | | | | |
| 16 | III Należności długoterminowe | 0,00 | 0,00 | 0,00 | 0,00 | 0,00 | | | | | | |
| 17 | 1. Od jednostek powiązanych | 0,00 | 0,00 | 0,00 | 0,00 | 0,00 | | | | | | |
| 18 | 2. Od pozostałych jednostek | 0,00 | 0,00 | 0,00 | 0,00 | 0,00 | | | | | | |
| 19 | 3. Od pozostałych jednostek | 0,00 | 0,00 | 0,00 | 0,00 | 0,00 | | | | | | |
| 20 | IV Inwestycje długoterminowe | 0,00 | 0,00 | 0,00 | 0,00 | 0,00 | | | | | | |
| 21 | 1. Nieruchomości | 0,00 | 0,00 | 0,00 | 0,00 | 0,00 | | | | | | |
| 22 | 2. Wartości niematerialne i prawne | 0,00 | 0,00 | 0,00 | 0,00 | 0,00 | | | | | | |
| 23 | 3. Długoterminowe aktywa finansowe | 0,00 | 0,00 | 0,00 | 0,00 | 0,00 | | | | | | |
| 24 | a) w jednostkach powiązanych | 0,00 | 0,00 | 0,00 | 0,00 | 0,00 | | | | | | |
| 25 | - udziały lub akcje | 0,00 | 0,00 | 0,00 | 0,00 | 0,00 | | | | | | |
| 26 | - inne papiery wartościowe | 0,00 | 0,00 | 0,00 | 0,00 | 0,00 | | | | | | |
| 27 | - udzielenie pożyczki | 0,00 | 0,00 | 0,00 | 0,00 | 0,00 | | | | | | |
| 28 | - udzielenie pożyczki | 0,00 | 0,00 | 0,00 | 0,00 | 0,00 | | | | | | |
| 29 | b) w pozostałych jednostkach, w których jednostka posiada zaangażowanie w kapitale | 0,00 | 0,00 | 0,00 | 0,00 | 0,00 | | | | | | |
| 30 | - udziały lub akcje | 0,00 | 0,00 | 0,00 | 0,00 | 0,00 | | | | | | |
| 31 | - inne papiery wartościowe | 0,00 | 0,00 | 0,00 | 0,00 | 0,00 | | | | | | |
| 32 | - udzielenie pożyczki | 0,00 | 0,00 | 0,00 | 0,00 | 0,00 | | | | | | |
| 33 | - inne długoterminowe aktywa finansowe | 0,00 | 0,00 | 0,00 | 0,00 | 0,00 | | | | | | |
| 34 | c) w pozostałych jednostkach | 0,00 | 0,00 | 0,00 | 0,00 | 0,00 | | | | | | |
| 35 | - udziały lub akcje | 0,00 | 0,00 | 0,00 | 0,00 | 0,00 | | | | | | |
| 36 | - inne papiery wartościowe | 0,00 | 0,00 | 0,00 | 0,00 | 0,00 | | | | | | |
| 37 | - udzielenie pożyczki | 0,00 | 0,00 | 0,00 | 0,00 | 0,00 | | | | | | |
| 38 | - inne długoterminowe aktywa finansowe | 0,00 | 0,00 | 0,00 | 0,00 | 0,00 | | | | | | |
| 39 | 4. Inne inwestycje długoterminowe | 0,00 | 0,00 | 0,00 | 0,00 | 0,00 | | | | | | |
| 40 | V Długoterminowe rozliczenia międzyokresowe | 0,00 | 0,00 | 0,00 | 0,00 | 0,00 | | | | | | |
| 41 | 1. Aktywa z tytułu odroczonego podatku dochodowego | 0,00 | 0,00 | 0,00 | 0,00 | 0,00 | | | | | | |
| 42 | 2. Inne rozliczenia międzyokresowe | 0,00 | 0,00 | 0,00 | 0,00 | 0,00 | | | | | | |
| 43 | B. Aktywa obrotowe | 3 711 791,14 | 4 739 441,87 | 5 246 872,22 | 5 974 872,52 | 6 715 000,00 | 27,69% | 10,71% | 13,87% | 12,39% | | |
| 44 | I Zapasy | 19 333,59 | 19 430,43 | 20 000,00 | 20 000,00 | 20 000,00 | 0,50% | 2,93% | 0,00% | 0,00% | | |
| 45 | 1. Materjały | 19 333,59 | 19 430,43 | 20 000,00 | 20 000,00 | 20 000,00 | 0,50% | 2,93% | 0,00% | 0,00% | | |
| 46 | 2. Półprodukty i produkty w toku | 0,00 | 0,00 | 0,00 | 0,00 | 0,00 | | | | | | |
| 47 | 3. Produkty gotowe | 0,00 | 0,00 | 0,00 | 0,00 | 0,00 | | | | | | |
| 48 | 4. Towary | 0,00 | 0,00 | 0,00 | 0,00 | 0,00 | | | | | | |
| 49 | 5. Zaliczki na dostawy i usługi | 0,00 | 0,00 | 0,00 | 0,00 | 0,00 | | | | | | |
| 50 | II Należności krótkoterminowe | 400 528,24 | 620 140,38 | 476 872,22 | 494 872,52 | 595 000,00 | 54,83% | -23,10% | 3,77% | 20,23% | | |
| 51 | 1. Należności od jednostek powiązanych | 0,00 | 0,00 | 0,00 | 0,00 | 0,00 | | | | | | |
| 52 | a) z tytułu dostaw i usług, o okresie spłaty | 0,00 | 0,00 | 0,00 | 0,00 | 0,00 | | | | | | |
| 53 | - do 12 miesięcy | 0,00 | 0,00 | 0,00 | 0,00 | 0,00 | | | | | | |
| 54 | - powyżej 12 miesięcy | 0,00 | 0,00 | 0,00 | 0,00 | 0,00 | | | | | | |
| 55 | b) inne | 0,00 | 0,00 | 0,00 | 0,00 | 0,00 | | | | | | |
| 56 | 2. Należności od pozostałych jednostek, w których jednostka posiada zaangażowanie w kapitale | 0,00 | 0,00 | 0,00 | 0,00 | 0,00 | | | | | | |
| 57 | a) z tytułu dostaw i usług, o okresie spłaty | 0,00 | 0,00 | 0,00 | 0,00 | 0,00 | | | | | | |
| 58 | - do 12 miesięcy | 0,00 | 0,00 | 0,00 | 0,00 | 0,00 | | | | | | |
| 59 | - powyżej 12 miesięcy | 0,00 | 0,00 | 0,00 | 0,00 | 0,00 | | | | | | |
| 60 | b) inne | 0,00 | 0,00 | 0,00 | 0,00 | 0,00 | | | | | | |
| 61 | 3. Należności od pozostałych jednostek | 400 528,24 | 620 140,38 | 476 872,22 | 494 872,52 | 595 000,00 | 54,83% | -23,10% | 3,77% | 20,23% | | |
| 62 | a) z tytułu dostaw i usług, o okresie spłaty | 373 880,23 | 602 510,77 | 451 872,22 | 469 872,52 | 570 000,00 | 61,15% | -25,00% | 3,98% | 21,31% | | |
| 63 | - do 12 miesięcy | 373 880,23 | 602 510,77 | 451 872,22 | 469 872,52 | 570 000,00 | 61,15% | -25,00% | 3,98% | 21,31% | | |
| 64 | - powyżej 12 miesięcy | 0,00 | 0,00 | 0,00 | 0,00 | 0,00 | | | | | | |

Bilans

| Lp | Wyszacowanie | Prognoza | | | | | Dynamika | | | |
|---------------|---|--------------|--------------|--------------|--------------|--------------|---------------|---------------|---------------|---------------|
| | | 2022 | 2023 | 2024 | 2025 | 2026 | 2023/ 2022 | 2024/ 2023 | 2025/ 2024 | 2026/ 2025 |
| 1 | 2 | 3 | 4 | 5 | 6 | 7 | 8 | 9 | 10 | 11 |
| 65 | b) z tytułu podatków, dotacji, cel, ubezpieczeń społecznych i zdrowotnych oraz innych tytułów publicznoprawnych | 0,00 | 0,00 | 0,00 | 0,00 | 0,00 | 0,00 | 0,00 | 0,00 | 0,00 |
| 66 | c) inne | 26 648,01 | 17 629,61 | 25 000,00 | 25 000,00 | 25 000,00 | -33,84% | 41,81% | 0,00% | 0,00% |
| 67 | d) dochodzone na drodze sądowej | 0,00 | 0,00 | 0,00 | 0,00 | 0,00 | | | | |
| 68 | III inwestycje krótkoterminowe | 3 291 929,31 | 4 099 871,06 | 4 750 000,00 | 5 460 000,00 | 6 100 000,00 | 24,54% | 15,86% | 14,95% | 11,72% |
| 69 | 1. Krótkoterminowe aktywa finansowe | 3 291 929,31 | 4 099 871,06 | 4 750 000,00 | 5 460 000,00 | 6 100 000,00 | 24,54% | 15,86% | 14,95% | 11,72% |
| 70 | a) w jednostkach powiązanych | 0,00 | 0,00 | 0,00 | 0,00 | 0,00 | | | | |
| 71 | - udziały lub akcje | 0,00 | 0,00 | 0,00 | 0,00 | 0,00 | | | | |
| 72 | - inne papiery wartościowe | 0,00 | 0,00 | 0,00 | 0,00 | 0,00 | | | | |
| 73 | - udzielenie pożyczki | 0,00 | 0,00 | 0,00 | 0,00 | 0,00 | | | | |
| 74 | - inne krótkoterminowe aktywa finansowe | 0,00 | 0,00 | 0,00 | 0,00 | 0,00 | | | | |
| 75 | b) w pozostałych jednostkach | 0,00 | 0,00 | 0,00 | 0,00 | 0,00 | | | | |
| 76 | - udziały lub akcje | 0,00 | 0,00 | 0,00 | 0,00 | 0,00 | | | | |
| 77 | - inne papiery wartościowe | 0,00 | 0,00 | 0,00 | 0,00 | 0,00 | | | | |
| 78 | - udzielenie pożyczki | 0,00 | 0,00 | 0,00 | 0,00 | 0,00 | | | | |
| 79 | - inne krótkotermin. aktywa finansowe | 0,00 | 0,00 | 0,00 | 0,00 | 0,00 | | | | |
| 80 | c) środki pieniężne i inne aktywa pieniężne | 3 291 929,31 | 4 099 871,06 | 4 750 000,00 | 5 460 000,00 | 6 100 000,00 | 24,54% | 15,86% | 14,95% | 11,72% |
| 81 | - środki pieniężne w kasie i na rachunkach | 3 291 929,31 | 4 099 871,06 | 4 750 000,00 | 5 460 000,00 | 6 100 000,00 | 24,54% | 15,86% | 14,95% | 11,72% |
| 82 | - inne środki pieniężne | 0,00 | 0,00 | 0,00 | 0,00 | 0,00 | | | | |
| 83 | - inne aktywa pieniężne | 0,00 | 0,00 | 0,00 | 0,00 | 0,00 | | | | |
| 84 | 2. Inne inwestycje krótkoterminowe | 0,00 | 0,00 | 0,00 | 0,00 | 0,00 | | | | |
| 85 | IV Krótkoterminowe rozliczenia międzyokresowe | 0,00 | 0,00 | 0,00 | 0,00 | 0,00 | | | | |
| 86 | C. Należne wpłaty na kapitał (fundusz) podstawowy | 0,00 | 0,00 | 0,00 | 0,00 | 0,00 | | | | |
| 87 | D. Udziały (akcje) własne | 0,00 | 0,00 | 0,00 | 0,00 | 0,00 | | | | |
| 88 | Aktywa razem | 4 034 786,78 | 6 473 569,46 | 7 109 893,56 | 7 749 893,86 | 8 402 021,34 | 60,44% | 9,85% | 9,00% | 8,41% |
| PASywa | | | | | | | | | | |
| 89 | A. Kapitał (fundusz) własny | 3 489 760,34 | 4 579 893,86 | 5 279 893,86 | 5 979 893,86 | 6 679 893,86 | 31,24% | 15,28% | 13,28% | 11,71% |
| 90 | I Kapitał (fundusz) podstawowy | 89 971,65 | 89 971,65 | 89 971,65 | 89 971,65 | 89 971,65 | 0,00% | 0,00% | 0,00% | 0,00% |
| 91 | II Kapitał (fundusz) zapasowy w tym: | 2 715 011,52 | 3 399 788,69 | 4 489 922,21 | 5 189 922,21 | 5 889 922,21 | 25,22% | 32,06% | 15,59% | 13,49% |
| 92 | - nabytka wartość sprzedazy (wartości emisyjnej) nad wartością nominalną udziałów (akcji) | 0,00 | 0,00 | 0,00 | 0,00 | 0,00 | | | | |
| 93 | III Kapitał (fundusz) z aktualizacji wyceny w tym: | 0,00 | 0,00 | 0,00 | 0,00 | 0,00 | | | | |
| 94 | - z tytułu aktualizacji wartości godziwej | 0,00 | 0,00 | 0,00 | 0,00 | 0,00 | | | | |
| 95 | IV Pozostałe kapitały (fundusze) rezerwowe w tym: | 0,00 | 0,00 | 0,00 | 0,00 | 0,00 | | | | |
| 96 | - tworzone zgodnie z umową (statutem) spółki | 0,00 | 0,00 | 0,00 | 0,00 | 0,00 | | | | |
| 97 | - na udziały (akcje) własne | 0,00 | 0,00 | 0,00 | 0,00 | 0,00 | | | | |
| 98 | V Zysk (strata) z lat ubiegłych | 684 777,17 | 1 090 133,52 | 700 000,00 | 700 000,00 | 700 000,00 | 59,20% | -35,79% | 0,00% | 0,00% |
| 99 | VI Zysk (strata) netto | 0,00 | 0,00 | 0,00 | 0,00 | 0,00 | | | | |
| 100 | VII Odpisy z zysku netto w ciągu roku obrotowego (wielkość ujemna) | 0,00 | 0,00 | 0,00 | 0,00 | 0,00 | | | | |
| 101 | B. Zobowiązania i rezerwy na zobowiązania | 545 026,44 | 1 893 675,60 | 1 830 000,00 | 1 770 000,00 | 1 722 127,48 | 247,45% | -3,36% | -3,28% | -2,70% |
| 102 | I Rezerwy na zobowiązania | 146 226,77 | 14 678,40 | 20 000,00 | 20 000,00 | 20 000,00 | -89,96% | 36,25% | 0,00% | 0,00% |
| 103 | 1. Rezerwa z tytułu odroczonego podatku dochodowego | 0,00 | 0,00 | 0,00 | 0,00 | 0,00 | | | | |
| 104 | 2. Rezerwa na świadczenia emerytalne i podobne | 31 857,36 | 14 678,40 | 20 000,00 | 20 000,00 | 20 000,00 | -53,92% | 36,25% | 0,00% | 0,00% |
| 105 | - długoterminowa | 31 857,36 | 14 678,40 | 20 000,00 | 20 000,00 | 20 000,00 | -53,92% | 36,25% | 0,00% | 0,00% |
| 106 | - krótkoterminowa | 0,00 | 0,00 | 0,00 | 0,00 | 0,00 | | | | |
| 107 | 3. Pozostałe rezerwy | 114 369,41 | 0,00 | 0,00 | 0,00 | 0,00 | -100,00% | | | |
| 108 | - długoterminowe | 0,00 | 0,00 | 0,00 | 0,00 | 0,00 | | | | |
| 109 | - krótkoterminowe | 114 369,41 | 0,00 | 0,00 | 0,00 | 0,00 | -100,00% | | | |
| 110 | II Zobowiązania długoterminowe | 0,00 | 0,00 | 0,00 | 0,00 | 0,00 | | | | |
| 111 | 1. Wobec jednostek powiązanych | 0,00 | 0,00 | 0,00 | 0,00 | 0,00 | | | | |
| 112 | 2. Wobec pozostałych jednostek, w których jednostka posiada zaangażowanie w kapitale | 0,00 | 0,00 | 0,00 | 0,00 | 0,00 | | | | |
| 113 | 3. Wobec pozostałych jednostek | 0,00 | 0,00 | 0,00 | 0,00 | 0,00 | | | | |
| 114 | a) kredyty i pożyczki | 0,00 | 0,00 | 0,00 | 0,00 | 0,00 | | | | |
| 115 | b) z tytułu emisji dłużnych papierów wartościowych | 0,00 | 0,00 | 0,00 | 0,00 | 0,00 | | | | |
| 116 | c) inne zobowiązania finansowe | 0,00 | 0,00 | 0,00 | 0,00 | 0,00 | | | | |
| 117 | d) zobowiązania wekslowe | 0,00 | 0,00 | 0,00 | 0,00 | 0,00 | | | | |
| 118 | e) inne | 0,00 | 0,00 | 0,00 | 0,00 | 0,00 | | | | |
| 119 | III Zobowiązania krótkoterminowe | 290 796,55 | 370 253,70 | 310 000,00 | 320 000,00 | 330 000,00 | 27,32% | -16,27% | 3,23% | 3,13% |
| 120 | 1. Zobowiązania wobec jednostek powiązanych | 0,00 | 0,00 | 0,00 | 0,00 | 0,00 | | | | |
| 121 | a) z tytułu dostaw i usług, o okresie wymagalności: | 0,00 | 0,00 | 0,00 | 0,00 | 0,00 | | | | |
| 122 | - do 12 miesięcy | 0,00 | 0,00 | 0,00 | 0,00 | 0,00 | | | | |
| 123 | - powyżej 12 miesięcy | 0,00 | 0,00 | 0,00 | 0,00 | 0,00 | | | | |
| 124 | b) inne | 0,00 | 0,00 | 0,00 | 0,00 | 0,00 | | | | |
| 125 | 2. Zobowiązania wobec pozostałych jednostek, w których jednostka posiada zaangażowanie w kapitale | 0,00 | 0,00 | 0,00 | 0,00 | 0,00 | | | | |
| 126 | a) z tytułu dostaw i usług, o okresie wymagalności: | 0,00 | 0,00 | 0,00 | 0,00 | 0,00 | | | | |
| 127 | - do 12 miesięcy | 0,00 | 0,00 | 0,00 | 0,00 | 0,00 | | | | |
| 128 | - powyżej 12 miesięcy | 0,00 | 0,00 | 0,00 | 0,00 | 0,00 | | | | |

Bilans

| Lp. | Wyszczególnienie | 2022 | | | | | 2023 | | | Prognoza | | | Dynamika | | |
|-----|--|---------------------|---------------------|---------------------|---------------------|---------------------|---------------------|---------------------|---------------------|---------------------|---------------|--------------|--------------|--------------|------|
| | | 3 | 4 | 5 | 6 | 7 | 8 | 9 | 10 | 11 | 2023/2022 | 2024/2023 | 2025/2024 | 2026/2025 | |
| 129 | b) inne | 0,00 | 0,00 | 0,00 | 0,00 | 0,00 | 0,00 | 0,00 | 0,00 | 0,00 | 0,00 | 0,00 | 0,00 | 0,00 | 0,00 |
| 130 | 3. Zobowiązania wobec pozostałych jednostek | 161 538,85 | 241 198,75 | 180 000,00 | 180 000,00 | 200 000,00 | 200 000,00 | 200 000,00 | 200 000,00 | 200 000,00 | 48,31% | -25,37% | 5,56% | 5,26% | |
| 131 | a) kredyty i pożyczki | 0,00 | 0,00 | 0,00 | 0,00 | 0,00 | 0,00 | 0,00 | 0,00 | 0,00 | | | | | |
| 132 | b) z tytułu emisji dłużnych papierów wartościowych | 0,00 | 0,00 | 0,00 | 0,00 | 0,00 | 0,00 | 0,00 | 0,00 | 0,00 | | | | | |
| 133 | c) inne zobowiązania finansowe | 0,00 | 0,00 | 0,00 | 0,00 | 0,00 | 0,00 | 0,00 | 0,00 | 0,00 | | | | | |
| 134 | d) z tytułu dostaw i usług, o okresie wymagalności: | 109 248,45 | 163 652,27 | 120 000,00 | 130 000,00 | 140 000,00 | 140 000,00 | 140 000,00 | 140 000,00 | 140 000,00 | 49,80% | -26,67% | 8,33% | 7,69% | |
| 135 | - do 12 miesięcy | 109 248,45 | 163 652,27 | 120 000,00 | 130 000,00 | 140 000,00 | 140 000,00 | 140 000,00 | 140 000,00 | 140 000,00 | 49,80% | -26,67% | 8,33% | 7,69% | |
| 136 | - powyżej 12 miesięcy | 0,00 | 0,00 | 0,00 | 0,00 | 0,00 | 0,00 | 0,00 | 0,00 | 0,00 | | | | | |
| 137 | e) zaliczki otrzymane na dostawy i usługi | 0,00 | 0,00 | 0,00 | 0,00 | 0,00 | 0,00 | 0,00 | 0,00 | 0,00 | | | | | |
| 138 | f) zobowiązania wekslowe | 0,00 | 0,00 | 0,00 | 0,00 | 0,00 | 0,00 | 0,00 | 0,00 | 0,00 | | | | | |
| 139 | g) z tytułu podatków, cel, ubezpieczeń społecznych i zdrowotnych oraz imnych tytułów publicznoprawnych | 52 290,40 | 77 546,48 | 60 000,00 | 60 000,00 | 60 000,00 | 60 000,00 | 60 000,00 | 60 000,00 | 60 000,00 | 48,30% | -22,65% | 0,00% | 0,00% | |
| 140 | h) z tytułu wygaśnień | 0,00 | 0,00 | 0,00 | 0,00 | 0,00 | 0,00 | 0,00 | 0,00 | 0,00 | | | | | |
| 141 | i) inne | 0,00 | 0,00 | 0,00 | 0,00 | 0,00 | 0,00 | 0,00 | 0,00 | 0,00 | | | | | |
| 142 | 4. Fundusze specjalne | 129 257,70 | 129 054,95 | 130 000,00 | 130 000,00 | 130 000,00 | 130 000,00 | 130 000,00 | 130 000,00 | 130 000,00 | -0,16% | 0,75% | 0,00% | 0,00% | |
| 143 | IV Rozliczenia międzyokresowe | 108 003,12 | 1 508 743,50 | 1 500 000,00 | 1 500 000,00 | 1 372 127,48 | 1 372 127,48 | 1 372 127,48 | 1 372 127,48 | 1 372 127,48 | 1296,94% | -0,58% | -4,67% | -4,05% | |
| 144 | 1. Ujemna wartość firmy | 0,00 | 0,00 | 0,00 | 0,00 | 0,00 | 0,00 | 0,00 | 0,00 | 0,00 | | | | | |
| 145 | 2. Inne rozliczenia międzyokresowe | 108 003,12 | 1 508 743,50 | 1 500 000,00 | 1 500 000,00 | 1 372 127,48 | 1 372 127,48 | 1 372 127,48 | 1 372 127,48 | 1 372 127,48 | 1296,94% | -0,58% | -4,67% | -4,05% | |
| 146 | - długoterminowe | 108 003,12 | 1 508 743,50 | 1 500 000,00 | 1 500 000,00 | 1 372 127,48 | 1 372 127,48 | 1 372 127,48 | 1 372 127,48 | 1 372 127,48 | 1296,94% | -0,58% | -4,67% | -4,05% | |
| 147 | - krótkoterminowe | 0,00 | 0,00 | 0,00 | 0,00 | 0,00 | 0,00 | 0,00 | 0,00 | 0,00 | | | | | |
| 148 | Pasywa razem | 4 034 786,78 | 6 473 569,46 | 7 109 893,86 | 7 109 893,86 | 8 402 021,34 | 8 402 021,34 | 8 402 021,34 | 8 402 021,34 | 8 402 021,34 | 60,44% | 9,83% | 9,00% | 8,41% | |
| 149 | Aktywa | 4 034 786,78 | 6 473 569,46 | 7 109 893,86 | 7 109 893,86 | 8 402 021,34 | 8 402 021,34 | 8 402 021,34 | 8 402 021,34 | 8 402 021,34 | 60,44% | 9,83% | 9,00% | 8,41% | |
| 150 | Pasywa | 4 034 786,78 | 6 473 569,46 | 7 109 893,86 | 7 109 893,86 | 8 402 021,34 | 8 402 021,34 | 8 402 021,34 | 8 402 021,34 | 8 402 021,34 | 60,44% | 9,83% | 9,00% | 8,41% | |

| Lp. | Wyszczególnienie | 2021 |
|-----|--------------------------------------|--------------|
| 1 | Należności z tytułu dostaw i usług | 405 109,59 |
| 2 | Zobowiązania z tytułu dostaw i usług | 86 181,76 |
| 3 | Aktywa | 3 277 991,46 |

GŁÓWNY KSIĘGOWY
mgr Agnieszka Mazurek

DYREKTOR
WOLKOWEJ SPECJALISTYCE (CIELE) PRACOWNIEM IZAWANIE
SAMODZIELNEGO WYKONAWCY ZAWAANI
ul. A. ...
...

Wskaźniki ekonomiczno-finansowe

| Lp | Wyszczególnienie | Wzór | Przedziały wartości | Ocena punktowa | Prognoza | | | | | Ocena | | | | | |
|----|--|---|---------------------|-------------------------|---------------|--------|--------|--------|--------|-------|------|------|------|------|----|
| | | | | | 2022 | 2023 | 2024 | 2025 | 2026 | 2022 | 2023 | 2024 | 2025 | 2026 | |
| 1 | 1. Wskaźniki zyskowności | | | 3 | 4 | 5 | 6 | 7 | 8 | 9 | 10 | 11 | 12 | 13 | 14 |
| 2 | 1) Wskaźnik zyskowności netto (%) | $\frac{\text{wynik netto} \times 100\%}{\text{przychody netto ze sprzedaży produktów} + \text{przychody netto ze sprzedaży towarów i materiałów} + \text{pozostałe przychody operacyjne}}$ | | 0 3 4 5 | 17,39% | 23,03% | 14,94% | 14,77% | 14,74% | 5 | 5 | 5 | 5 | 5 | 5 |
| 3 | 2) Wskaźnik zyskowności działalności operacyjnej (%) | $\frac{\text{wynik z działalności operacyjnej} \times 100\%}{\text{przychody netto ze sprzedaży produktów} + \text{przychody netto ze sprzedaży towarów i materiałów} + \text{pozostałe przychody operacyjne}}$ | | 0 3 4 5 | 14,47% | 19,40% | 10,65% | 10,42% | 10,40% | 5 | 5 | 5 | 5 | 5 | 5 |
| 4 | 3) Wskaźnik zyskowności aktywów (%) | $\frac{\text{wynik netto} \times 100\%}{\text{średni stan aktywów}}$ | | 0 3 4 5 | 18,67% | 20,75% | 10,31% | 9,42% | 8,67% | 5 | 5 | 5 | 5 | 5 | 5 |
| 5 | | RAZEM WSKAŹNIKI ZYSKOWOŚCI | | 15 | Uzyskane pkt. | | | | | | | | | | |
| 6 | 2. Wskaźniki płynności | | | | | | | | | | | | | | |
| 7 | 1) Wskaźnik bieżącej płynności | $\frac{\text{aktywa obrotowe} - \text{należności krótkoterminowe z tytułu dostaw i usług, o okresie spłaty powyżej 12 miesięcy} - \text{zobowiązania krótkoterminowe - zobowiązania z tytułu dostaw i usług, o okresie wymagalności powyżej 12 miesięcy} + \text{rezerwy na zobowiązania krótkoterminowe}}{\text{aktywa obrotowe} - \text{należności krótkoterminowe z tytułu dostaw i usług, o okresie spłaty powyżej 12 miesięcy} - \text{zobowiązania krótkoterminowe - zapasy} - \text{zobowiązania krótkoterminowe z tytułu dostaw i usług, o okresie wymagalności powyżej 12 miesięcy} + \text{rezerwy na zobowiązania krótkoterminowe}}$ | | 0 4 8 12 10 | 9,16 | 12,80 | 16,93 | 18,67 | 20,35 | 10 | 10 | 10 | 10 | 10 | 10 |
| 8 | 2) Wskaźnik szybkiej płynności | $\frac{\text{aktywa obrotowe} - \text{należności krótkoterminowe z tytułu dostaw i usług, o okresie spłaty powyżej 12 miesięcy} - \text{zobowiązania krótkoterminowe - zapasy}}{\text{aktywa obrotowe} - \text{należności krótkoterminowe z tytułu dostaw i usług, o okresie wymagalności powyżej 12 miesięcy} + \text{rezerwy na zobowiązania krótkoterminowe}}$ | | 0 8 13 10 | 9,11 | 12,75 | 16,86 | 18,61 | 20,29 | 10 | 10 | 10 | 10 | 10 | 10 |
| 9 | | RAZEM WSKAŹNIKI PŁYNNOŚCI | | 25 | Uzyskane pkt. | | | | | | | | | | |
| 10 | 3. Wskaźniki efektywności | | | | | | | | | | | | | | |
| 11 | 1) Wskaźnik rotacji należności (w dniach) | $\frac{\text{średni stan należności z tytułu dostaw i usług} \times \text{liczba dni w okresie (365)}}{\text{przychody netto ze sprzedaży produktów} + \text{przychody netto ze sprzedaży towarów i materiałów}}$ | | 3 2 1 0 | 38,05 | 39,64 | 44,24 | 38,23 | 43,03 | 3 | 3 | 3 | 3 | 3 | 3 |
| 12 | 2) Wskaźnik rotacji zobowiązań (w dniach) | $\frac{\text{średni stan zobowiązań z tytułu dostaw i usług} \times \text{liczba dni w okresie (365)}}{\text{przychody netto ze sprzedaży produktów} + \text{przychody netto ze sprzedaży towarów i materiałów}}$ | | 7 4 0 | 9,55 | 11,08 | 11,90 | 10,37 | 11,17 | 7 | 7 | 7 | 7 | 7 | 7 |
| 13 | | RAZEM WSKAŹNIKI EFEKTYWNOŚCI | | 10 | Uzyskane pkt. | | | | | | | | | | |
| 14 | 4. Wskaźniki zadłużenia | | | | | | | | | | | | | | |
| 15 | 1) Wskaźnik zadłużenia aktywów (%) | $\frac{\text{zobowiązania długoterminowe} + \text{zobowiązania krótkoterminowe} + \text{rezerwy na zobowiązania} \times 100\%}{\text{aktywa razem}}$ | | 10 8 3 0 | 10,83% | 5,95% | 4,64% | 4,39% | 4,17% | 10 | 10 | 10 | 10 | 10 | 10 |
| 16 | 2) Wskaźnik wypłacalności | $\frac{\text{zobowiązania długoterminowe} + \text{zobowiązania krótkoterminowe} + \text{rezerwy na zobowiązania} - \text{tutajszymi własnymi}}{\text{tutajszymi własnymi}}$ | | 10 8 6 4 0 | 0,13 | 0,08 | 0,06 | 0,06 | 0,05 | 10 | 10 | 10 | 10 | 10 | 10 |
| 17 | | RAZEM WSKAŹNIKI ZADŁUŻENIA | | 20 | Uzyskane pkt. | | | | | | | | | | |
| 18 | SUMA UZYSKANYCH PUNKTÓW OCENY | | | 70 | Uzyskane pkt. | | | | | | | | | | |

GŁÓWNY KSIĘGOWY
Małgorzata Mazurek
 mgr Agnieszka Mazurek

DYREKTOR
 WOJEWÓDZKIEJ SPECJALISTYCZNEJ PRACOWNI I LABORATORIUM
 SAMODZIELNEGO PUBLICZNEGO ZAKŁADU
 OPIEKI ZDROWOTNEJ W USTRZE
 dr n. med. Andrzej Dębowski

Wartość umów z NFZ na 2023 r. oraz 2024 r.

| Lp. | Rodzaj świadczeń | Wartość umowy w zł | | Struktura (w %) | | Dynamika 2024/2023 |
|-----|--------------------------------------|---------------------|---------------------|-----------------|---------------|-----------------------|
| | | 2023 r. | 2024 r. | 2023 r. | 2024 r. | |
| 1. | Podstawowa Opieka Zdrowotna | 1 560 000,00 | 1 810 298,84 | 48,97 | 48,21 | 16,04% |
| | Opieka Ambulatoryjna Specjalistyczna | 1 066 522,38 | 1 300 108,92 | 33,48 | 34,62 | 21,90% |
| 3. | Lecznictwo Stomatologiczne | 558 839,36 | 644 818,08 | 17,54 | 17,17 | 15,39% |
| | Ogółem | 3 185 361,74 | 3 755 225,84 | 100,00 | 100,00 | 17,89% |

Sporządził: Agnieszka Mazurek, tel. 261 231 859 Data 27.05.2024 r.

GŁÓWNY KSIĘGOWY

Agnieszka Mazurek
mgr Agnieszka Mazurek

DYREKTOR
WOJEWODZIEJ SPECJALISTYCZNEJ PRZYCHODNI LUBKAWIEJ
SAMODZIELNEGO PUBLICZNEGO ZAKŁADU
OPIEKI ZDROWOTNEJ w ISTRZE
dr n. med. *Agnieszka Mazurek*

1.12 pozostały personel niemedyczny (administracyjny, zarząd)

¹⁾ podajemy faktyczną obsadę.

²⁾ podajemy liczbę zatrudnionych w osobach oraz w przeliczeniu na pełne etaty.

³⁾ podajemy liczbę osób bez przeliczenia na pełne etaty.

Sporządził: Agnieszka Mazurek, tel. 261 231 859 Data 27.05.2024 r.

GŁÓWNY KSIĘGOWY

Agnieszka Mazurek
mgr Agnieszka Mazurek

DYREKTOR
WOJSKOWEJ SPECJALISTYCZNEJ SZKOLENIA I REKONWALIACJI
SARCOZWIĘKOWEGO PUBLICZNEGO ZAKŁADU
OPIEKI ZDROWOTNEJ w USRE
dr n. med. *Agnieszka Dęborek*

Tabela nr Wyniki finansowe wybranych ośrodków powstawania kosztów w 2023 r. (w zł)

| Nazwa komórki organizacyjnej | Przychody ogółem | Koszty ogółem | Wynik |
|---|---------------------|---------------------|-------------------|
| Podstawowa Opieka Zdrowotna | 1 689 396,42 | 1 207 382,54 | 482 013,88 |
| Ambulatoryjna Opieka Specjalistyczna | 1 759 682,81 | 1 498 105,26 | 261 577,55 |
| Lecznictwo Stomatologiczne | 626 249,27 | 529 746,70 | 96 502,57 |
| Pozostałe Usługi Medyczne | 420 420,34 | 406 787,41 | 13 632,93 |
| Przychody z pozostałych usług niemedycznych | 0,00 | 0,00 | 0,00 |
| ogółem | 4 495 748,84 | 3 642 021,91 | 853 726,93 |

Sporządził: Agnieszka Mazurek, tel. 261 231 859

Data 27.05.2024 r.

GŁÓWNY KSIĘGOWY
mgr Agnieszka Mazurek

DYREKTOR
WOJSKOWEJ SPECJALISTYCZNEJ PRZYKONNOJ I LUBUSKIEJ
SAMODZIELNEGO PUBLICZNEGO ZAKŁADU
OPIEKI ZDROWOTNEJ W USŁUGACH
dr med. Andrzej Dębowcki

Tabela nr Szczegółowe informacje dotyczące leczenia ambulatoryjnego - dane za 2023 r. (w zł)

| Nazwa poradni | Przychody | | Koszty ogółem | Wynik finansowy | Liczba porad |
|--------------------------------------|---------------------|-------------------------------|---------------------|-------------------|---------------|
| | ogółem | w tym wartość kontraktu z NFZ | | | |
| Podstawowa Opieka Zdrowotna | 1 689 396,42 | 1 689 396,42 | 1 207 382,54 | 482 013,88 | 17 039 |
| Ambulatoryjna Opieka Specjalistyczna | 1 759 682,81 | 1 759 682,81 | 1 498 105,26 | 261 577,55 | 9 200 |
| Lecznictwo Stomatologiczne | 626 249,27 | 626 249,27 | 529 746,70 | 96 502,57 | 1 421 |
| ogółem | 4 075 328,50 | 4 075 328,50 | 3 235 234,50 | 840 094,00 | 27 660 |

Sporządził: Agnieszka Mazurek, tel. 261 231 859 Data 27.05.2024 r.

GŁÓWNY KSIĘGOWY

 mgr Agnieszka Mazurek

DYREKTOR
 PODSTAWY SPECJALISTYCZNEJ PIELICZNIWI I LEKARSTWA
 SAMODZIELNEGO PUBLICZNEGO ZAKŁADU
 OPIEKI ZDROWOTNEJ W BIERZ
 dr n. med. Anna Nijmiesz-Dobrowolska