

### SCHEMAT STRUKTURY ORGANIZACYJNEJ WOJSKOWEJ SPECJALISTYCZNEJ PRZYCHODNI LEKARSKIEJ SPZOZ USTKA

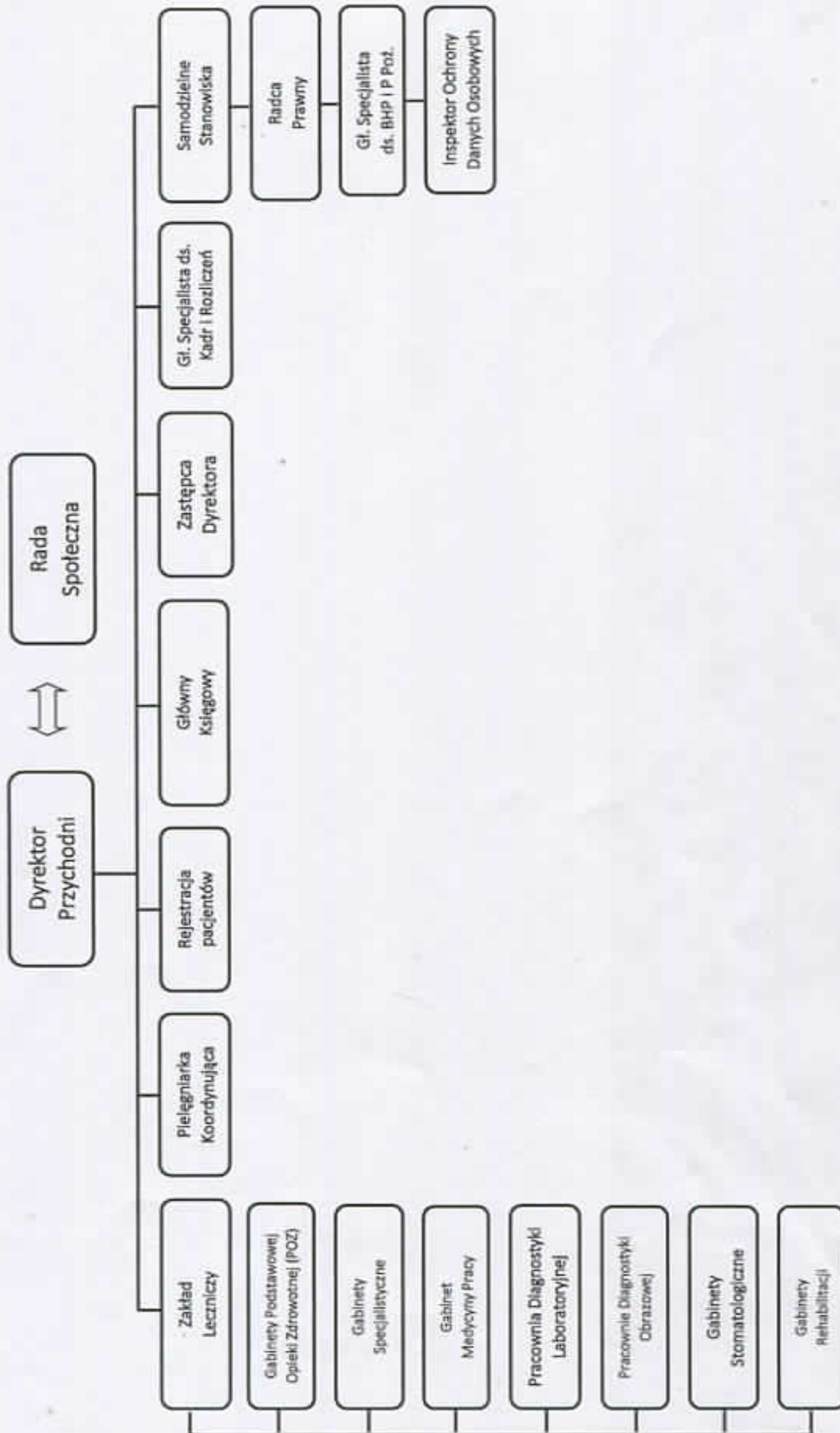

Lp.	Wyszczególnienie	2021				2022				2023				2024			
		Zobowiązania	Personel cywilny*		SUMA finansyj	Zobowiązania	Personel cywilny*		SUMA finansyj	Zobowiązania	Personel cywilny*		SUMA finansyj	Zobowiązania	Personel cywilny*		SUMA finansyj
			stały	stary			stały	stary			stały	stary			stały	stary	
I.	Pracownicy na podstawie umowy o pracę oraz zarobkowe stażysty/zuradcy	0,00	22,00	20,00	11,00	0,00	23,00	21,00	21,00	0,00	23,00	21,00	21,00	24,00	22,00	24,00	
1.1	lekarze		4,00	3,00	4,00		4,00	3,00	4,00		4,00	3,00	4,00	5,00	4,00	5,00	
1.2	lekarze dentyści		3,00	2,00	3,00		3,00	2,00	3,00		3,00	2,00	3,00	3,00	2,00	3,00	
1.3	lekarze radiacyjni				0,00											0,00	
1.4	położne				0,00											0,00	
1.5	pielęgniarki		9,00	9,00	9,00		9,00	9,00	9,00		9,00	9,00	9,00	9,00	9,00	9,00	
1.6	pielęgniarki szpitalne				0,00											0,00	
1.7	specjaliści psychogeriatrics, terapiści uzależnień				0,00											0,00	
1.8	specjaliści rehabilitacji, technicy rehabilitacji, masażysty, mgr rehabilitacji		3,00	3,00	3,00		3,00	3,00	3,00		3,00	3,00	3,00	3,00	3,00	3,00	
1.9	inżynierzy medycyny				0,00											0,00	
1.10	pozostali personel medyczny		3,00	3,00	3,00		3,00	3,00	3,00		3,00	3,00	3,00	3,00	3,00	3,00	
1.11	pozostali personel nemedyczny (balne, rehabilitanci, sekretarki medyczne, opiekunowie medycznych, sanitariusze Rd)				0,00											0,00	
1.12	pozostali personel nemedyczny (administracyjny, zarządcy)		4,00	4,00	4,00		4,00	4,00	4,00		4,00	4,00	4,00	5,00	5,00	5,00	
II.	Pracownicy na podstawie innych umów niż umowa o pracę				10,00											10,00	
II.1	Pracownicy w ramach kontraktów				8,00											8,00	
1.1	lekarze				8,00											8,00	
1.2	lekarze dentyści																
1.3	lekarze radiacyjni																
1.4	położne																
1.5	pielęgniarki																
1.6	pielęgniarki szpitalne																
1.7	specjaliści psychogeriatrics, technicy uzależnień																
1.8	specjaliści rehabilitacji, technicy rehabilitacji, masażysty, mgr rehabilitacji																
1.9	inżynierzy medycyny																
1.10	pozostali personel medyczny																
1.11	pozostali personel nemedyczny (balne, rehabilitanci, sekretarki medyczne, opiekunowie medycznych, sanitariusze Rd)																
1.12	pozostali personel nemedyczny (administracyjny, zarządcy)				2,00											2,00	
III.	Pracownicy na podstawie umów zlecenia																
1.1	lekarze																
1.2	lekarze dentyści																
1.3	lekarze radiacyjni																
1.4	położne																
1.5	pielęgniarki																
1.6	pielęgniarki szpitalne																
1.7	specjaliści psychogeriatrics, technicy uzależnień																
1.8	specjaliści rehabilitacji, technicy rehabilitacji, masażysty, mgr rehabilitacji																
1.9	inżynierzy medycyny																
1.10	pozostali personel medyczny																
1.11	pozostali personel nemedyczny (balne, rehabilitanci, sekretarki medyczne, opiekunowie medycznych, sanitariusze Rd)																
1.12	pozostali personel nemedyczny (administracyjny, zarządcy)				2,00											2,00	
IV.	Pracownicy na podstawie innych umów cywilno-pracowniczych																
1.1	lekarze																
1.2	lekarze dentyści																
1.3	lekarze radiacyjni																
1.4	położne																
1.5	pielęgniarki																
1.6	pielęgniarki szpitalne																
1.7	specjaliści psychogeriatrics, technicy uzależnień																
1.8	specjaliści rehabilitacji, technicy rehabilitacji, masażysty, mgr rehabilitacji																
1.9	inżynierzy medycyny																
1.10	pozostali personel medyczny																
1.11	pozostali personel nemedyczny (balne, rehabilitanci, sekretarki medyczne, opiekunowie medycznych, sanitariusze Rd)																
1.12	pozostali personel nemedyczny (administracyjny, zarządcy)				2,00											2,00	
1.13	Pracownicy na podstawie umów cywilno-pracowniczych				0,00											0,00	
1.1	lekarze																
1.2	lekarze dentyści																
1.3	lekarze radiacyjni																
1.4	położne																
1.5	pielęgniarki																
1.6	pielęgniarki szpitalne																
1.7	specjaliści psychogeriatrics, technicy uzależnień																
1.8	specjaliści rehabilitacji, technicy rehabilitacji, masażysty, mgr rehabilitacji																
1.9	inżynierzy medycyny																
1.10	pozostali personel medyczny																
1.11	pozostali personel nemedyczny (balne, rehabilitanci, sekretarki medyczne, opiekunowie medycznych, sanitariusze Rd)																
1.12	pozostali personel nemedyczny (administracyjny, zarządcy)																

**DYREKTOR**  
 WOKRĘGOWEGO SZPITALA REHABILITACYJNO-ORTOPEDYCZNEGO I POKR  
 OPIEKI REHABILITACYJNEJ W POKR  
 KONTAKTOWY: *tel. 261 321 858*

**GŁÓWNY KSIĘGOWY**  
*Agneszka Mazurek*  
 GŁÓWNY KSIĘGOWY mgr Agneszka Mazurek

\* podany liczbę zatrudnionych w okresie oraz w przedziale na pensje stałe  
 \* podany liczbę osób bez przeszkolenia na pensje stałe  
 Sporządził: Agneszka Mazurek, tel. 261 321 858 - Data: 28.06.2022 r.

## Wartość umów z NFZ na 2021 r. oraz 2022 r.

Lp.	Rodzaj świadczeń	Wartość umowy w zł		Struktura (w %)		Dynamika 2022/2021
		2021 r.	2022 r.	2021 r.	2022 r.	
1.	Podstawowa Opieka Zdrowotna	1 533 809,00	1 533 809,00	56,56	55,62	1,00
2.	Ambulatoryjna Specjalistyczna Opieka	818 667,00	777 735,00	30,19	28,20	0,95
3.	Lecznictwo Stomatologiczne	359 124,00	445 950,00	13,24	16,17	1,24
	Ogółem	2 711 600,00	2 757 494,00	100,00	100,00	1,02

Sporządził: Agnieszka Mazurek, tel. 261 231 859

Data 29.06.2022 r.

GŁÓWNY KSIĘGOWY

GŁÓWNY KSIĘGOWY

mgr Agnieszka Mazurek

KOMENDANT / DYREKTOR

DYREKTOR

WOPROWU SPECJALISTYCZNEJ PRZECYNOWEJ LECZNICZNI  
SAMODZIELNEGO PUBLICZNEGO ZAKŁADUOpieki Specjalistycznej w XV  
Ogólnym Rejonie Lecznictwa Publicznego

ul. Armii Krajowej 10/12, 26-100, 26-100

Rachunek zysków i strat

Lp	Wyszczególnienie	2020				2021				Prognoza				Dynamika			
		3	2	3	4	5	6	7	8	9	10	11	10	11	10	11	
1	<b>A. Przychody netto ze sprzedaży i zrównane z nimi, w tym:</b>	<b>2 536 209,11</b>		<b>3 137 796,59</b>	<b>3 062 000,00</b>	<b>3 247 000,00</b>	<b>3 250 000,00</b>		<b>23,72%</b>	<b>-2,42%</b>	<b>6,04%</b>						
2	- od jednostek powiązanych																
3	Przychody netto ze sprzedaży produktów	2 535 866,21		3 106 707,59	3 082 000,00	3 247 000,00	3 250 000,00		22,82%	-0,80%	5,35%						
4	Zmiana stanu produktów (zwiększenie - wartość dodatnia, zmniejszenie - wartość ujemna)	642,90		31 088,00	-20 000,00	0,00	0,00		5626,20%	-164,33%	-100,00%						
5	Koszt wytworzenia produktów na własne potrzeby jednostki																
6	<b>IV Przychody netto ze sprzedaży towarów i materiałów</b>																
7	<b>B. Koszty działalności operacyjnej</b>	<b>2 339 210,49</b>		<b>2 843 195,61</b>	<b>2 959 000,00</b>	<b>3 162 000,00</b>	<b>3 162 000,00</b>		<b>21,55%</b>	<b>4,07%</b>	<b>6,80%</b>						
8	Amortyzacja	157 477,92		140 073,58	162 000,00	160 000,00	160 000,00		-11,05%	15,85%	-1,23%						
9	Zużycie materiałów i energii	84 476,74		108 049,71	105 000,00	130 000,00	130 000,00		25,54%	-0,90%	23,81%						
10	Usługi obce	582 504,31		875 709,83	900 000,00	1 000 000,00	1 000 000,00		47,80%	2,77%	11,11%						
11	Podatki i opłaty, w tym:			63 339,03	62 000,00	67 000,00	67 000,00		24,58%	-2,11%	8,06%						
12	IV.1 - podatek akcyzowy																
13	Wydatki na wynagrodzenia	1 202 040,71		1 370 748,89	1 410 000,00	1 480 000,00	1 480 000,00		14,04%	2,86%	4,90%						
14	Ubezpieczenia społeczne i inne świadczenia, w tym:																
15	VI.1 - emerytalne	231 559,99		270 735,41	287 000,00	292 000,00	292 000,00		16,92%	6,01%	1,74%						
16	Pozostałe koszty rodzajowe	106 302,42		125 474,93	133 000,00	140 000,00	140 000,00		15,85%	5,00%	5,26%						
17	VIII Wartości sprzedanych towarów i materiałów	20 309,43		19 539,18	33 000,00	33 000,00	33 000,00		-18,56%	92,53%	0,00%						
18	<b>C. Zysk (strata) ze sprzedaży (A-B)</b>	<b>196 998,62</b>		<b>294 599,98</b>	<b>103 000,00</b>	<b>85 000,00</b>	<b>88 000,00</b>		<b>49,54%</b>	<b>-65,04%</b>	<b>-17,48%</b>						
19	<b>D. Pozostałe przychody operacyjne</b>	<b>86 633,96</b>		<b>74 702,47</b>	<b>107 000,00</b>	<b>110 000,00</b>	<b>110 000,00</b>		<b>-13,77%</b>	<b>43,23%</b>	<b>2,80%</b>						
20	Zysk z tytułu rozchodu niefinansowych aktywów trwałych																
21	Dotacje	63 860,20		65 080,69	102 000,00	105 000,00	105 000,00		-22,39%	56,73%	2,94%						
22	III Aktualizacja wartości aktywów niefinansowych																
23	Inne przychody operacyjne	2 773,76		9 621,78	5 000,00	5 000,00	5 000,00		246,86%	-48,03%	0,00%						
24	E. Pozostałe koszty operacyjne	0,00		390,00	0,00	0,00	0,00			-100,00%							
25	I Strata z tytułu rozchodu niefinansowych aktywów trwałych																
26	II Aktualizacja wartości aktywów niefinansowych																
27	III Inne koszty operacyjne	0,00		390,00	0,00	0,00	0,00			-100,00%							
28	<b>F. Zysk (strata) z działalności operacyjnej (C+D-E)</b>	<b>283 632,58</b>		<b>368 912,45</b>	<b>210 000,00</b>	<b>195 000,00</b>	<b>198 000,00</b>		<b>30,67%</b>	<b>-43,08%</b>	<b>-7,14%</b>						
29	<b>G. Przychody finansowe</b>	<b>2 273,55</b>		<b>3 606,43</b>	<b>5 000,00</b>	<b>25 000,00</b>	<b>25 000,00</b>		<b>58,83%</b>	<b>38,64%</b>	<b>400,00%</b>						
30	I Dywidendy i udziały w zyskach, w tym:																
31	a) od jednostek powiązanych, w tym:																
32	- w których jednostka posiada zaangażowanie w kapitale																
33	b) od jednostek pozostałych, w tym:																
34	- w których jednostka posiada zaangażowanie w kapitale																
35	II Odsetki, w tym:																
36	- od jednostek powiązanych	2 273,55		3 606,43	5 000,00	25 000,00	25 000,00		58,83%	38,64%	400,00%						
37	III Zysk z tytułu rozchodu aktywów finansowych, w tym:																
38	- w jednostkach powiązanych																
39	IV Aktualizacja wartości aktywów finansowych																
40	V Inne																
41	<b>H. Koszty finansowe</b>	<b>27,90</b>		<b>0,00</b>	<b>0,00</b>	<b>0,00</b>	<b>0,00</b>		<b>-100,00%</b>								

Lp.	Wyszczególnienie	Prognoza				Dynamika				
		2020	2021	2022	2023	2024	2021/2020	2022/2021	2023/2022	2024/2023
42	I Odssetki, w tym:	27,90	0,00	0,00	0,00	0,00	-100,00%			
43	- od jednostek powiazanych									
44	II Strata z tytułu rozchodu aktywów finansowych, w tym:									
45	- w jednostkach powiazanych									
46	III Aktualizacja wartości aktywów finansowych									
47	IV Inne									
48	I. Zysk (strata) brutto (F+G+H)	285 878,23	372 518,88	215 000,00	220 000,00	223 000,00	30,31%	-42,28%	2,33%	1,36%
49	J. Podatek dochodowy									
50	K. Pozostałe obowiazkowe zmniejszenia zysku (zwiększenia straty)									
51	L. Zysk (strata) netto (I-J-K)	285 878,23	372 518,88	215 000,00	220 000,00	223 000,00	30,31%	-42,28%	2,33%	1,36%
52	Razem przychody	2 625 116,02	3 216 104,49	3 174 000,00	3 382 000,00	3 385 000,00	22,51%	-1,31%	6,55%	0,09%
53	Razem koszty	2 339 238,39	2 843 585,61	2 959 000,00	3 162 000,00	3 162 000,00	21,56%	4,00%	6,86%	0,00%
54	Wynik netto	285 878,23	372 518,88	215 000,00	220 000,00	223 000,00	30,31%	-42,28%	2,33%	1,36%

**GŁÓWNY KSIĘGOWY**  
*Agneska Mazurek*  
 mgr Agnieszka Mazurek

**DYREKTOR**  
 WOLSKIEJ SPECJALISTYCZNEJ PRZECIWDROBIE LUBAROKU  
 SAMODZIELNEGO PUBLICZNEGO ZARZĄDU  
 OPIEKI ZDROWOTNEJ I USŁEK  
 dr n. med. Aneta Dębowska

Lp	Wyszczególnienie	2020					2021					Prognoza					Dynamika				
		3	4	5	6	7	3	4	5	6	7	3	4	5	6	7	2020/2020	2021/2020	2022/2021	2023/2022	2024/2023
1	A. Aktywa trwałe	554 109,03	441 233,16	413 403,60	403 021,34	402 021,34	441 233,16	413 403,60	403 021,34	402 021,34	402 021,34	441 233,16	413 403,60	403 021,34	402 021,34	402 021,34	-20,60%	-0,31%	-2,51%	-2,51%	-0,25%
2	1. Wartości niematerialne i prawa	0,00	0,00	0,00	0,00	0,00	0,00	0,00	0,00	0,00	0,00	0,00	0,00	0,00	0,00	0,00					
3	1. Koszty zakończonych prac rozwojowych																				
4	2. Wartość firmy																				
5	3. Inne wartości niematerialne i prawa																				
6	4. Zaliczki na wartości niematerialne i prawa																				
7	II Rzeczowe aktywa trwałe	554 109,03	441 233,16	413 403,60	403 021,34	402 021,34	441 233,16	413 403,60	403 021,34	402 021,34	441 233,16	413 403,60	403 021,34	402 021,34	402 021,34	402 021,34	-20,00%	-0,31%	-2,51%	-2,51%	-0,25%
8	1. Grunt (w tym prawo użytkowania wieczystego gruntu)	554 432,09	433 247,21	413 403,60	403 021,34	402 021,34	433 247,21	413 403,60	403 021,34	402 021,34	433 247,21	413 403,60	403 021,34	402 021,34	402 021,34	402 021,34	-21,04%	-0,03%	-2,51%	-2,51%	-0,25%
9	1. Budynki, lokale, prawa do lokali i obszary objęte prawem użytkowania wieczystego	21,34	21,34	21,34	21,34	21,34	21,34	21,34	21,34	21,34	21,34	21,34	21,34	21,34	21,34	21,34	0,00%	0,00%	0,00%	0,00%	0,00%
10	1. Urządzenia techniczne i maszyny	183 947,57	183 947,57	178 382,28	173 000,00	173 000,00	183 947,57	178 382,28	173 000,00	173 000,00	173 000,00	183 947,57	178 382,28	173 000,00	173 000,00	173 000,00	-3,18%	-3,00%	-3,02%	-3,02%	-3,47%
11	10. Środki transportu	4 399,94	1 899,99	15 000,00	20 000,00	20 000,00	4 399,94	15 000,00	20 000,00	20 000,00	20 000,00	4 399,94	15 000,00	20 000,00	20 000,00	20 000,00	-54,25%	650,02%	33,33%	33,33%	50,00%
12	10. Inne środki trwałe	381 000,24	249 327,65	270 000,00	210 000,00	210 000,00	381 000,24	270 000,00	210 000,00	210 000,00	210 000,00	381 000,24	270 000,00	210 000,00	210 000,00	210 000,00	-30,95%	-11,76%	-4,55%	-4,55%	-2,18%
13	2. Zainstalowane środki trwałe w budowie	676,94	8 188,95	0,00	0,00	0,00	676,94	0,00	0,00	0,00	0,00	676,94	0,00	0,00	0,00	0,00	764,27%	-100,00%			
14	3. Należności długoterminowe	0,00	0,00	0,00	0,00	0,00	0,00	0,00	0,00	0,00	0,00	0,00	0,00	0,00	0,00	0,00					
15	1. Od jednostek powiązanych																				
16	2. Od pozostałych jednostek																				
17	3. Od pozostałych jednostek, w których jednostka posiada zaangażowanie w kapitale																				
18	III Należności długoterminowe	0,00	0,00	0,00	0,00	0,00	0,00	0,00	0,00	0,00	0,00	0,00	0,00	0,00	0,00	0,00					
19	1. Nieruchomości																				
20	IV Inwestycje długoterminowe	0,00	0,00	0,00	0,00	0,00	0,00	0,00	0,00	0,00	0,00	0,00	0,00	0,00	0,00	0,00					
21	1. Inwestycje w nieruchomości																				
22	2. Wartości niematerialne i prawa																				
23	3. Długoterminowe aktywa finansowe	0,00	0,00	0,00	0,00	0,00	0,00	0,00	0,00	0,00	0,00	0,00	0,00	0,00	0,00	0,00					
24	1) w jednostkach powiązanych																				
25	- udziały lub akcje																				
26	- inne papiery wartościowe																				
27	- udziały w spółkach																				
28	- inne długoterminowe aktywa finansowe																				
29	2) w pozostałych jednostkach, w których jednostka posiada zaangażowanie w kapitale																				
30	- udziały lub akcje																				
31	- inne papiery wartościowe																				
32	- udziały w spółkach																				
33	- inne długoterminowe aktywa finansowe																				
34	3) w pozostałych jednostkach																				
35	- udziały lub akcje																				
36	- inne papiery wartościowe																				
37	- udziały w spółkach																				
38	- inne długoterminowe aktywa finansowe																				
39	4. Inne inwestycje długoterminowe																				
40	1. Aktywa z tytułu odroczonego podatku dochodowego																				
41	2. Inne rozliczenia międzyokresowe																				
42	B. Aktywa obrotowe	2 369 491,92	2 836 750,20	3 067 077,41	3 267 459,67	3 486 459,67	2 369 491,92	2 836 750,20	3 067 077,41	3 267 459,67	3 486 459,67	2 369 491,92	2 836 750,20	3 067 077,41	3 267 459,67	3 486 459,67	19,72%	8,12%	6,53%	6,53%	8,70%
43	1. Zapasy	17 249,41	8 851,34	15 000,00	20 000,00	20 000,00	17 249,41	8 851,34	15 000,00	20 000,00	20 000,00	17 249,41	8 851,34	15 000,00	20 000,00	20 000,00	-42,72%	61,90%	33,33%	33,33%	0,00%
44	1. Materiały	17 249,41	8 851,34	15 000,00	20 000,00	20 000,00	17 249,41	8 851,34	15 000,00	20 000,00	20 000,00	17 249,41	8 851,34	15 000,00	20 000,00	20 000,00	-42,72%	61,90%	33,33%	33,33%	0,00%
45	2. Produkty i produkty w toku																				
46	3. Produkty gotowe																				
47	4. Towary																				
48	5. Zaliczki na dostawy i usługi																				
49	II Należności krótkoterminowe	348 830,59	433 043,50	327 077,41	377 459,67	288 459,67	348 830,59	433 043,50	327 077,41	377 459,67	288 459,67	348 830,59	433 043,50	327 077,41	377 459,67	288 459,67	11,34%	-45,25%	17,03%	17,03%	3,24%
50	1. Należności od jednostek powiązanych	0,00	0,00	0,00	0,00	0,00	0,00	0,00	0,00	0,00	0,00	0,00	0,00	0,00	0,00	0,00					
51	1) z tytułu dostaw i usług, o okresie spłaty																				
52	- do 12 miesięcy																				
53	- powyżej 12 miesięcy																				
54	2) w pozostałych jednostkach																				
55	1) z tytułu dostaw i usług, o okresie spłaty																				
56	- do 12 miesięcy																				
57	- powyżej 12 miesięcy																				
58	2) w pozostałych jednostkach																				
59	1) z tytułu dostaw i usług, o okresie spłaty																				
60	- do 12 miesięcy																				
61	- powyżej 12 miesięcy																				
62	2) w pozostałych jednostkach																				
63	1) z tytułu dostaw i usług, o okresie spłaty																				
64	- do 12 miesięcy																				
65	- powyżej 12 miesięcy																				

Lp	Wykazanie	Prognoza					Dynamika				
		2020	2021	2022	2023	2024	2021/ 2020	2022/ 2021	2023/ 2022	2024/ 2023	
1	2	3	4	5	6	7	8	9	10	11	
60	li z tytułu pożyczek, dłużny, (ok. ubezpieczeń społecznych i zdrowotnych oraz innych tytułów publicznych)										
66	g) inne	31 903,41	27 933,01	20 000,00	20 000,00	20 000,00	-12,69%	-28,40%	0,00%	0,00%	
67	d) dochody z tytułu emisji dłużnych papierów wartościowych	326,00	0,00				-100,00%				
68	li z tytułu emisji dłużnych papierów wartościowych	1 963 311,86	2 393 833,46	2 815 000,00	2 970 000,00	3 180 000,00	21,03%	17,99%	5,51%	7,07%	
69	1. Krowoziemne aktywa finansowe	1 963 311,86	2 393 833,46	2 815 000,00	2 970 000,00	3 180 000,00	21,03%	17,99%	5,51%	7,07%	
70	li w jednostkach powiązanych										
71	- udziały lub akcje	0,00	0,00	0,00	0,00	0,00					
72	- inne papiery wartościowe										
73	- udziały w spółkach										
74	- inne krowoziemne aktywa finansowe										
75	b) w pozostałych jednostkach										
76	- udziały lub akcje	0,00	0,00	0,00	0,00	0,00					
77	- inne papiery wartościowe										
78	- udziały w spółkach										
79	- inne krowoziemne aktywa finansowe										
80	li z tytułu emisji dłużnych papierów wartościowych	1 963 311,86	2 393 833,46	2 815 000,00	2 970 000,00	3 180 000,00	21,03%	17,99%	5,51%	7,07%	
81	- krowoziemne aktywa finansowe	1 963 311,86	2 393 833,46	2 815 000,00	2 970 000,00	3 180 000,00	21,03%	17,99%	5,51%	7,07%	
82	- krowoziemne aktywa finansowe										
83	- inne krowoziemne aktywa finansowe										
84	2. Inne inwestycje krótkoterminowe										
85	IV Krowoziemne zadłużenia międzyokresowe										
86	C. Należne wpłaty na kapitał (fundusz) podstawowy										
87	D. Udziały (akcje) własne										
88	Aktywa razem	2 923 600,95	3 277 991,46	3 480 481,01	3 670 481,01	3 888 481,01	12,06%	5,18%	5,48%	5,94%	
<b>PASYWA</b>											
89	A. Kapitał (fundusz) własny	2 432 464,29	2 804 303,17	3 040 481,01	3 285 481,01	3 498 481,01	15,31%	8,11%	7,55%	6,49%	
90	I. Kapitał (fundusz) podstawowy	80 971,85	80 971,85	80 971,85	80 971,85	80 971,85	0,00%	0,00%	0,00%	0,00%	
91	II. Kapitał (fundusz) zapasowy, w tym:										
92	- rezerwa z tytułu nadwyżki nad wyceną (wartością nominalną) udziałów (akcji)	2 056 614,61	2 342 462,04	2 755 509,36	2 975 509,36	3 185 509,36	13,06%	17,03%	7,98%	7,06%	
93	III. Kapitał (fundusz) z aktualizacji wyceny, w tym:										
94	- z tytułu aktualizacji wartości godziwej										
95	IV. Pozostałe kapitały (fundusze) rezerwowane, w tym:										
96	- rezerwa z tytułu nadwyżki nad wyceną (wartością nominalną) udziałów (akcji)										
97	- na udziały (akcje) własne										
98	V. Zysk (strata) z lat ubiegłych										
99	VI. Zysk (strata) netto										
100	VII. Cechy z tytułu emisji dłużnych papierów wartościowych (wskazanie)	265 878,23	372 518,68	218 000,00	220 000,00	223 000,00	30,31%	-42,28%	2,33%	1,36%	
101	B. Zobowiązania i rezerwy na zobowiązania	491 136,66	473 688,29	420 000,00	385 000,00	390 000,00	-4,08%	-11,21%	-8,35%	1,30%	
102	I. Rezerwa na zobowiązania	80 240,78	27 152,78	20 000,00	0,00	0,00	-83,08%	-28,54%	-100,00%		
103	2. Rezerwa z tytułu odroczonego podatku dochodowego										
104	3. Rezerwa na świadczenia emerytalne i podobne										
105	- długoterminowa	68 240,78	27 152,78	20 000,00	0,00	0,00	-33,38%	-20,34%	-100,00%		
106	- krótkoterminowa	12 000,00	0,00	0,00	0,00	0,00	-100,00%				
107	3. Pozostałe rezerwy										
108	- długoterminowe	0,00	0,00	0,00	0,00	0,00					
109	- krótkoterminowe										
110	II. Zobowiązania długoterminowe										
111	1. Zobowiązania powiązane	0,00	0,00	0,00	0,00	0,00					
112	2. Zobowiązania powiązane										
113	3. Zobowiązania powiązane										
114	a) kredyt i pożyczki										
115	b) z tytułu emisji dłużnych papierów wartościowych										
116	c) inne zobowiązania finansowe										
117	d) zobowiązania sekwestrowane										
118	g) inne										
119	III. Zobowiązania krótkoterminowe										
120	1. Zobowiązania wobec jednostek powiązanych	291 330,11	291 330,11	290 000,00	240 000,00	245 000,00	31,47%	-14,19%	-4,00%	2,08%	
121	2. Zobowiązania wobec jednostek powiązanych	0,00	0,00	0,00	0,00	0,00					
122	- do 12 miesięcy	0,00	0,00	0,00	0,00	0,00					
123	- powyżej 12 miesięcy										
124	b) inne										
125	2. Zobowiązania wobec pozostałych jednostek, w których jednostka posiada zaangażowanie w kapitale										
126	3. Zobowiązania wobec jednostek powiązanych	0,00	0,00	0,00	0,00	0,00					
127	- do 12 miesięcy	0,00	0,00	0,00	0,00	0,00					
128	- powyżej 12 miesięcy										

Lp	Wyszczególnienie	2020					2021			Prognoza			Dynamika				
		3	88 072,21	137 006,20	4	2022	2023	2024	2020/2021	2021/2022	2022/2023	2023/2024	2024/2025	2025/2026	2026/2027		
129	II) Inne																
130	3. Zobowiązania wobec pozostałych jednostek																
131	a) kredyty i pożyczki																
132	b) z tytułu emisji dłużnych papierów wartościowych																
133	c) inne zobowiązania finansowe																
134	d) z tytułu dostaw i usług, o okresie wymagalności																
135	- do 12 miesięcy																
136	- powyżej 12 miesięcy																
137	e) zaliczki otrzymane na dostawy i usługi																
138	f) zobowiązania własne																
139	g) z tytułu podstawów, cel. ubezpieczeń społecznych i zdrowotnych oraz innych tytułów publicznoprawnych																
140	h) z tytułu wynagrodzeń																
141	i) Inne																
142	4. Fundusze specjalne																
143	V Rezerwa specjalna																
144	1. Ujemna wartość firmy																
145	2. Inne rezerwy i świadczenia międzyokresowe																
146	- długoterminowe																
147	- krótkoterminowe																
148	Pasywa razem																
149	Aktywa																
150	Pasywa																
Lp	Wyszczególnienie	2019					2020			Prognoza			Dynamika				
1	Należności z tytułu dostaw i usług																
2	Zobowiązania z tytułu dostaw i usług																
3	Aktywa																

**DYREKTOR**  
 WYDZIAŁU SPECJALNYCH PRACOWNIKÓW LEKARSKICH  
 SAMODZIELNEGO PUBLICZNEGO ZAKŁADU  
 OPIEKI ZDROWOTNEJ W OLSZCIE  
 dr n. med. Andrzej Jędrzejewski

**GLÓWNY KSIĘGOWY**  
*Agneszka Mazurek*  
 mgr Agnieszka Mazurek





Załącznik nr 7 Wyniki finansowe wybranych ośrodków powstawania kosztów w 2021 r. (w zł)

Nazwa komórki organizacyjnej	Przychody ogółem	Koszty ogółem	Wynik
Podstawowa Opieka Zdrowotna	1 638 155,00	1 553 360,00	84 795,00
Ambulatoryjna Opieka Specjalistyczna	775 566,00	680 571,00	94 995,00
Lecznictwo Stomatologiczne	381 770,00	371 345,00	10 425,00
Pozostałe Usługi Medyczne	311 217,00	206 832,00	104 385,00
Przychody z pozostałych usług niemedycznych	0,00		0,00
<b>ogółem</b>	<b>3 106 708,00</b>	<b>2 812 108,00</b>	<b>294 600,00</b>

Sporządził: Agnieszka Mazurek, tel. 261 231 859 Data 29.06.2022 r.

GŁÓWNY KSIĘGOWY

GŁÓWNY KSIĘGOWY  
  
 mgr Agnieszka Mazurek

KOMENDANT / DYREKTOR

DYREKTOR  
 WOJSKOWEJ SPECJALISTYCZNEJ PRZYCHODNI LECZNICZNEJ  
 SAMODZIELNEGO PUBLICZNEGO ZAKŁADU  
 OPIEKI ZDROWOTNEJ w USZEL  
 dr n. med. Andrzej Dębnicki

Załącznik nr 8 Szczegółowe informacje dotyczące leczenia ambulatoryjnego - dane za 2021 r. (w zł)Z

Nazwa poradni	Przychody		Koszty ogółem	Wynik finansowy	Liczba porad
	ogółem	w tym wartość kontraktu z NFZ			
Podstawowa Opieka Zdrowotna	1 638 155,00	1 533 809,00	1 553 360,00	84 795,00	18 283
Ambulatoryjna Opieka Specjalistyczna	775 566,00	818 667,00	680 571,00	94 995,00	7 329
Lecznictwo Stomatologiczne	381 770,00	359 124,00	371 345,00	10 425,00	1 356
<b>ogółem</b>	<b>2 795 491,00</b>	<b>2 711 600,00</b>	<b>2 605 276,00</b>	<b>190 215,00</b>	<b>26 968</b>

Sporządził: Agnieszka Mazurek, tel. 261 231 859 Data 29.06.2022 r.

GŁÓWNY KSIĘGOWY

GŁÓWNY KSIĘGOWY

*Agnieszka Mazurek*  
mgr Agnieszka Mazurek

KOMENDANT / DYREKTOR

DYREKTOR  
WOJEWODZKI SPYŁALNICZY (ZMI) PRZETWORNA LUDZKIEJ  
SAMODZIELNEGO PUBLICZNEGO ZAKŁADU  
OPIEKI ZDROWOTNEJ W USYCE  
dr n. med. *Andrzej Dębowiński*