

SCHEMAT STRUKTURY ORGANIZACYJNEJ WOJSKOWEJ SPECJALISTYCZNEJ PRZYCHODNI LEKARSKIEJ SPZOZ USTKA

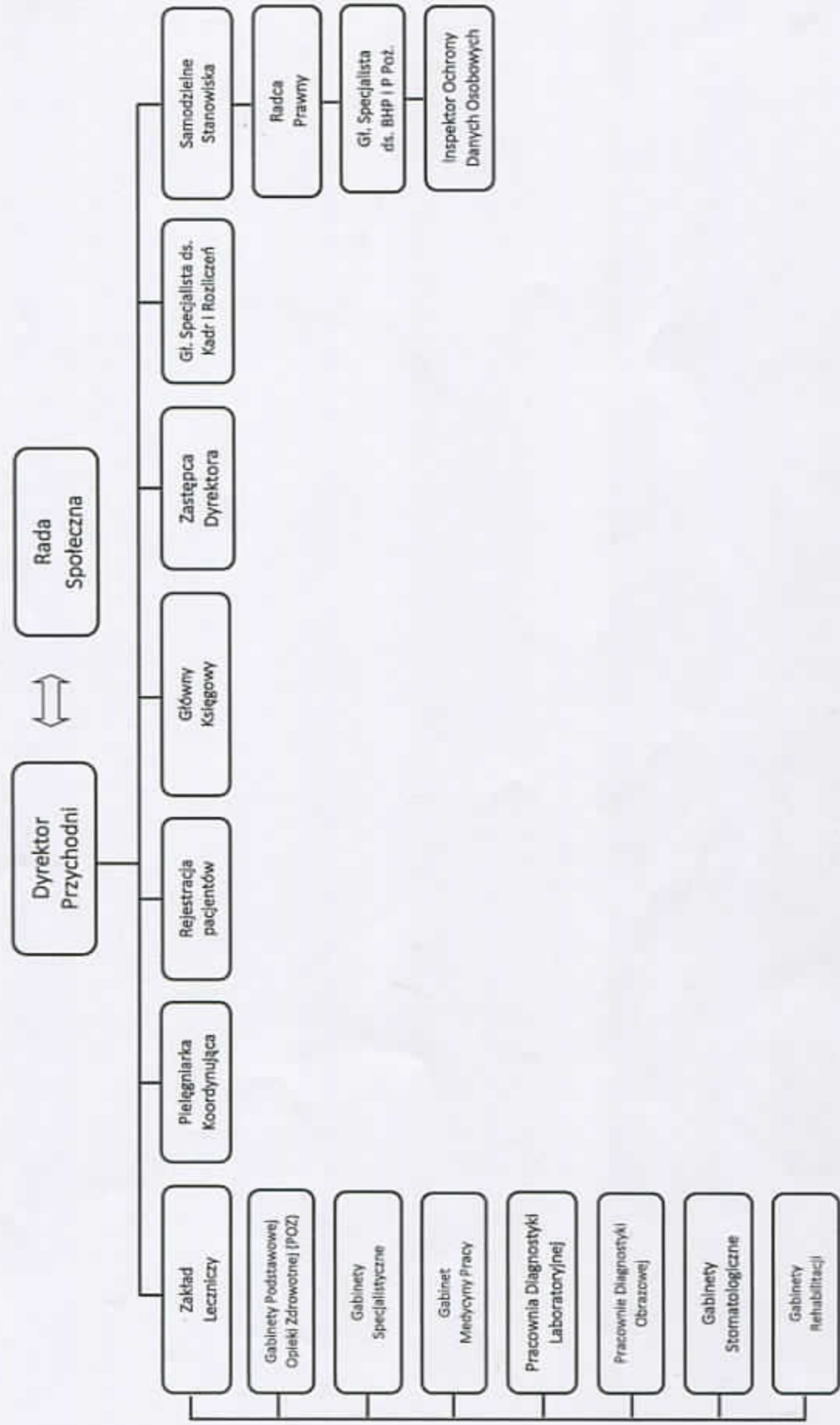

	2020			2021			2022			2023			
	Zobliżenie <sup>1)</sup>	Personel cywilny <sup>2)</sup>		Zobliżenie <sup>3)</sup>	Personel cywilny <sup>2)</sup>		Zobliżenie <sup>3)</sup>	Personel cywilny <sup>2)</sup>		Zobliżenie <sup>3)</sup>	Personel cywilny <sup>2)</sup>		
		osoby	osoby		osoby	osoby		osoby	osoby		osoby	osoby	osoby
I. Pracejści na podstawie umowy o pracę oraz zobliżenie służby zastępczej	0,00	18,00	21,00	0,00	22,00	20,00	22,00	0,00	23,00	21,00	23,00	21,00	23,00
1.1 lekarze		3,00	3,00		4,00	3,00	4,00		4,00	4,00	4,00	4,00	4,00
1.2 lekarze dentyści		3,00	3,00		3,00	3,00	3,00		3,00	3,00	3,00	3,00	3,00
1.3 lekarze sztycy			0,00			0,00	0,00		0,00	0,00	0,00	0,00	0,00
1.4 położne			0,00			0,00	0,00		0,00	0,00	0,00	0,00	0,00
1.5 pielęgniarki		4,00	4,00		5,00	5,00	5,00		5,00	5,00	5,00	5,00	5,00
1.6 pielęgniarki sztycy			0,00			0,00	0,00		0,00	0,00	0,00	0,00	0,00
1.7 psycholodzy, psychoterapeuci, terapeuci uzależnień			0,00			0,00	0,00		0,00	0,00	0,00	0,00	0,00
1.8 fizjoterapeuci, rehabilitanci, technicy rehabilitacji, masażysta, mgr rehabilitacji		3,00	3,00		3,00	3,00	3,00		3,00	3,00	3,00	3,00	3,00
1.9 ratownicy medyczni		4,00	4,00		4,00	4,00	4,00		4,00	4,00	4,00	4,00	4,00
1.10 pozostały personel medyczny			0,00			0,00	0,00		0,00	0,00	0,00	0,00	0,00
1.11 pozostały personel niemedyczny (słowne, rejestratorzy, sekretarki medyczne, opiekunowie medycznych, sanitariusze MS)			0,00			0,00	0,00		0,00	0,00	0,00	0,00	0,00
1.12 pozostały personel niemedyczny (administracyjni, zarządcy)		4,00	4,00		4,00	4,00	4,00		4,00	4,00	4,00	4,00	4,00
II. Pracejści na podstawie innych umów niż typowa o pracę			11,00				10,00				12,00		12,00
B.1 Pracownicy w ramach kontraktów			9,00				8,00				10,00		10,00
1.1 lekarze			8,00				8,00				10,00		10,00
1.2 lekarze dentyści													
1.3 lekarze sztycy													
1.4 położne													
1.5 pielęgniarki													
1.6 pielęgniarki sztycy													
1.7 psycholodzy, psychoterapeuci, terapeuci uzależnień													
1.8 fizjoterapeuci, rehabilitanci, technicy rehabilitacji, masażysta, mgr rehabilitacji													
1.9 ratownicy medyczni													
1.10 pozostały personel medyczny			1,00										
1.11 pozostały personel niemedyczny (słowne, rejestratorzy, sekretarki medyczne, opiekunowie medycznych, sanitariusze MS)													
1.12 pozostały personel niemedyczny (administracyjni, zarządcy)			2,00				2,00				2,00		2,00
B.2 Pracownicy na podstawie umów zlecenia													
1.1 lekarze													
1.2 lekarze dentyści													
1.3 lekarze sztycy													
1.4 położne													
1.5 pielęgniarki													
1.6 pielęgniarki sztycy													
1.7 psycholodzy, psychoterapeuci, terapeuci uzależnień													
1.8 fizjoterapeuci, rehabilitanci, technicy rehabilitacji, masażysta, mgr rehabilitacji													
1.9 ratownicy medyczni													
1.10 pozostały personel medyczny													
1.11 pozostały personel niemedyczny (słowne, rejestratorzy, sekretarki medyczne, opiekunowie medycznych, sanitariusze MS)													
1.12 pozostały personel niemedyczny (administracyjni, zarządcy)			2,00				2,00				2,00		2,00
B.3 Pracownicy na podstawie innych umów cywilno-służbowych													
1.1 lekarze													
1.2 lekarze dentyści													
1.3 lekarze sztycy													
1.4 położne													
1.5 pielęgniarki													
1.6 pielęgniarki sztycy													
1.7 psycholodzy, psychoterapeuci, terapeuci uzależnień													
1.8 fizjoterapeuci, rehabilitanci, technicy rehabilitacji, masażysta, mgr rehabilitacji													
1.9 ratownicy medyczni													
1.10 pozostały personel medyczny													
1.11 pozostały personel niemedyczny (słowne, rejestratorzy, sekretarki medyczne, opiekunowie medycznych, sanitariusze MS)													
1.12 pozostały personel niemedyczny (administracyjni, zarządcy)			2,00				2,00				2,00		2,00
B.4 Pracownicy na podstawie umów o dzieło													
1.1 lekarze													
1.2 lekarze dentyści													
1.3 lekarze sztycy													
1.4 położne													
1.5 pielęgniarki													
1.6 pielęgniarki sztycy													
1.7 psycholodzy, psychoterapeuci, terapeuci uzależnień													
1.8 fizjoterapeuci, rehabilitanci, technicy rehabilitacji, masażysta, mgr rehabilitacji													
1.9 ratownicy medyczni													
1.10 pozostały personel medyczny													
1.11 pozostały personel niemedyczny (słowne, rejestratorzy, sekretarki medyczne, opiekunowie medycznych, sanitariusze MS)													
1.12 pozostały personel niemedyczny (administracyjni, zarządcy)			0,00				0,00				0,00		0,00

**DYREKTOR**  
WSPÓLNEJ WYKONAWCZEJ PRACOWNI LUKARSKIEJ  
W ODDZIALE PUBLICZNEJ ZAKŁADU  
OPIEKI ZDROWOTNEJ W LUBLITZ  
dr n. med. Andrzej Sędziński  
KOMENDANT / DYREKTOR

**GŁÓWNY KSIĘGOWY**  
mgr Agnieszka Kiełbaszka

<sup>1)</sup> podajemy liczbę osobą  
<sup>2)</sup> podajemy liczbę zatrudnionych w osobach oraz w przeliczeniu na pełne etaty  
<sup>3)</sup> podajemy liczbę osób bez przeliczenia na pełne etaty  
Sponsorzy: Agnieszka Mazurek, tel. 261 211 859 Dział 29.06.2023r.

WOJSKOWA SPECJALISTYCZNA  
PRZYCHODNIA LUKARSKA  
Samodzielny Publiczny  
Zakład Opieki Zdrowotnej  
76-271 USTKA 3, ul. Komandorskiej 54  
Kraj: PL/500000-00028 NIP: 839-29-67-526  
tel. 261 231 859, tel./fax 506 143 419

## Wartość umów z NFZ na 2020 r. oraz 2021 r.

Lp.	Rodzaj świadczeń	Wartość umowy w zł		Struktura (w %)		Dynamika 2021/2020
		2020 r.	2021 r.	2020 r.	2021 r.	
1.	Podstawowa Opieka Zdrowotna Opieka	1 396 500,00	1 416 000,00	57,28	56,32	1,01
2.	Ambulatoryjna Specjalistyczna	649 960,00	706 500,00	26,66	28,10	1,09
3.	Lecznictwo Stomatologiczne	391 500,00	391 500,00	16,06	15,57	1,00
	Ogółem	2 437 960,00	2 514 000,00	100,00	100,00	1,03

Sporządził: Agnieszka Mazurek, tel. 261 231 859

Data 29.06.2021r.

GLÓWNY KSIĘGOWY  
GLÓWNY KSIĘGOWY  
*Agnieszka Mazurek*  
mgr Agnieszka Mazurek

KOMENDANT / DYREKTOR

DYREKTOR  
Wojewódzkiego Specjalistycznego Przychodni LUKARSKOJ  
SAMODZIELNEGO PUBLICZNEGO ZAKŁADU  
OPIEKI ZDROWOTNEJ w USTCE  
ul. Komandorskiej 54, 76-271 Ustka

Rachunek zysków i strat

Lp	Wykazanie	Prognoza				Dynamika				
		2019	2020	2021	2022	2023	2020/2019	2021/2020	2022/2021	2023/2022
		3	4	5	6	7	8	9	10	11
1	A. Przychody netto ze sprzedaży i zrównane z nimi, w tym:	2 669 794,10	2 536 209,11	2 855 000,00	2 795 000,00	2 880 000,00	-5,00%	12,57%	-2,10%	3,04%
2	- od jednostek powiązanych									
3	Przychody netto ze sprzedaży produktów	2 703 944,70	2 535 669,21	2 875 000,00	2 835 000,00	2 920 000,00	-6,21%	13,38%	-1,30%	3,00%
4	Zmiana stanu produktów (zwiększenie - wartość dodania, zmniejszenie - wartość ujemna)	-33 750,60	542,90	-20 000,00	-40 000,00	-40 000,00	-101,61%	-3783,92%	100,00%	0,00%
5	Koszt wytworzenia produktów na własne potrzeby jednostki									
6	IV Przychody netto ze sprzedaży towarów i materiałów									
7	B. Koszty działalności operacyjnej	2 592 050,55	2 339 210,49	2 801 000,00	2 817 000,00	2 906 000,00	-9,75%	10,74%	0,57%	3,16%
8	I Amortyzacja	174 729,68	157 477,92	167 000,00	167 000,00	170 000,00	-9,87%	6,05%	0,00%	1,80%
9	II Zużycie materiałów i energii	87 585,95	84 475,74	145 000,00	147 000,00	150 000,00	-13,43%	71,65%	1,36%	2,04%
10	III Usługi obce	687 520,79	592 504,31	740 000,00	742 000,00	750 000,00	-13,62%	24,89%	0,27%	1,08%
11	IV Podatki i opłaty, w tym:									
12	IV.1 - podatki akcyzowy	49 884,16	50 842,39	55 000,00	57 000,00	63 000,00	1,92%	8,18%	3,64%	10,53%
13	V Wynagrodzenia	1 301 254,23	1 202 040,71	1 388 000,00	1 395 000,00	1 440 000,00	-7,62%	15,47%	0,50%	3,23%
14	VI Ubezpieczenia społeczne i inne świadczenia, w tym:	253 865,51	231 559,99	259 000,00	262 000,00	283 000,00	-8,79%	11,85%	1,16%	8,02%
15	VI.1 - emerytalne	123 777,01	108 302,42	130 000,00	110 000,00	114 000,00	-12,50%	-20,03%	-15,38%	3,64%
16	VII Pozostałe koszty rodzajowe	27 210,25	20 309,43	47 000,00	47 000,00	50 000,00	-25,36%	131,42%	0,00%	6,38%
17	VIII Wartość sprzedanych towarów i materiałów									
18	C. Zysk (strata) ze sprzedaży (A-B)	77 743,55	196 998,62	54 000,00	-22 000,00	-26 000,00	153,40%	-72,59%	-140,74%	18,18%
19	D. Pozostałe przychody operacyjne	90 189,20	86 633,96	103 000,00	110 000,00	114 000,00	-3,94%	18,89%	6,80%	3,64%
20	I Zysk z tytułu rozchodu niefinansowych aktywów trwałych									
21	II Dotacje									
22	III Aktualizacja wartości aktywów niefinansowych									
23	IV Inne przychody operacyjne	23,29	83 860,20	100 000,00	105 000,00	109 000,00	-6,99%	19,25%	5,00%	3,81%
24	E. Pozostałe koszty operacyjne	106,50	2 773,70	3 000,00	5 000,00	5 000,00	11809,60%	6,16%	66,97%	0,00%
25	I Strata z tytułu rozchodu niefinansowych aktywów trwałych									
26	II Aktualizacja wartości aktywów niefinansowych									
27	III Inne koszty operacyjne	106,50								
28	F. Zysk (strata) z działalności operacyjnej (C+D-E)	167 826,25	283 632,58	157 000,00	88 000,00	88 000,00	-100,00%	-44,65%	-43,95%	0,00%
29	G. Przychody finansowe	7 456,39	2 273,55	3 000,00	9 000,00	9 600,00	-59,51%	31,95%	200,00%	0,00%
30	I Dywidendy i udziały w zyskach, w tym:									
31	a) od jednostek powiązanych, w tym:									
32	- w których jednostka posiada zaangażowanie w kapitale									
33	b) od jednostek pozostałych, w tym:									
34	- w których jednostka posiada zaangażowanie w kapitale									
35	II Otrzymano, w tym:	7 456,39	2 273,55	3 000,00	9 000,00	9 600,00	-60,51%	31,95%	200,00%	0,00%
36	- od jednostek powiązanych									
37	III Zysk z tytułu rozchodu aktywów finansowych, w tym:									
38	- w jednostkach powiązanych									
39	IV Aktualizacja wartości aktywów finansowych									
40	V Inne									
41	H. Koszty finansowe	0,15	27,90	0,00	0,00	0,00	18500,00%	-100,00%		

Lp.	Wykazanie	Prognoza					Dynamika						
		2019	2020	2021	2022	2023	2020/2019	2021/2020	2022/2021	2023/2022			
42	I. Odsieki, w tym:												
43	- od jednostek powiązanych	0,15	27,90	0,00	0,00		19500,00%	-100,00%					
44	II. Strata z tytułu rozchodu aktywów finansowych, w tym:												
45	- w jednostkach powiązanych												
46	III. Aktualizacja wartości aktywów finansowych												
47	IV. Inne												
48	I. Zysk (strata) brutto (F+G+H)	175 282,49	285 878,23	160 000,00	97 000,00	97 000,00	63,10%	-44,03%	-39,38%	0,00%			
49	J. Podatek dochodowy												
50	K. Pozostałe obowiązkowe zmniejszenia zysku (zwiększenia straty)												
51	L. Zysk (strata) netto (I-J-K)	175 282,49	285 878,23	160 000,00	97 000,00	97 000,00	63,10%	-44,03%	-39,38%	0,00%			
52	Razem przychody	2 767 439,69	2 825 116,62	2 961 000,00	2 914 000,00	3 003 000,00	-5,14%	12,79%	-1,59%	3,05%			
53	Razem koszty	2 592 157,20	2 339 238,39	2 801 000,00	2 817 000,00	2 905 000,00	-9,76%	19,74%	0,57%	3,16%			
54	Wynik netto	175 282,49	285 878,23	160 000,00	97 000,00	97 000,00	63,10%	-44,03%	-39,38%	0,00%			

Sporządził: Agnieszka Mazurek, tel. 261 231 859 Data 29.06.2021r.

GŁÓWNY KSIĘGOWY  
*Agnieszka Mazurek*  
 mgr Agnieszka Mazurek

DYREKTOR  
 WUSKOWE SPECJALISTYCZNE PACTORYNIUM LUBUSKIE  
 SAMORZĄDOWEGO PRACOWNICZEGO ZARZĄDU  
 ul. M. Skłodowej 10 Lubuski  
 mgr. inż. Andrzej Dębowski

## Bilans

lp	Wycenowanie		2019				2020				Prognoza				Dynamika			
	1	2	3	4	5	6	7	8	9	10	11	12	13	14	15	16	17	
			709 853,11	656 109,03	618 921,00	626 121,00	671 021,00	-21,06%	11,29%	11,29%	1,16%	7,17%						
1	A. Aktywa trwałe		0,00	0,00	0,00	0,00	0,00											
2	1. Wartości niematerialne i prawa																	
3	1. Koszty zakończonych prac rozwojowych																	
4	2. Wzrosty firmy																	
5	3. Inne wartości niematerialne i prawa																	
6	4. Zobowiązania wartości niematerialne i prawa																	
7	3. Rzeczowe aktywa trwałe		709 853,11	656 109,03	618 921,00	626 121,00	671 021,00	-21,06%	11,29%	11,29%	1,16%	7,17%						
8	1. Środki trwałe		709 853,11	656 109,03	618 921,00	626 121,00	671 021,00	-21,06%	11,29%	11,29%	1,16%	7,17%						
9	1.1. grunty, w tym prawo użytkowania wieczystego, grunty																	
10	1.2. budynki, lokale, prawa do towarów i osiedzi (miejscowości i wodno-energetyczne)		21,34	21,34	21,00	21,00	21,00	0,00%	-1,59%	0,00%	0,00%	0,00%						
11	1.3. urządzenia techniczne i maszyny		165 962,69	189 947,57	183 900,00	177 900,00	171 000,00	-3,08%	-3,18%	-3,26%	-3,56%	-3,68%						
12	1.4. środki transportu		7 548,92	4 399,94	30 000,00	28 200,00	60 000,00	-41,71%	89,89%	-6,00%	77,90%							
13	1.5. inne środki trwałe		508 292,97	361 060,34	405 000,00	425 000,00	460 000,00	-20,65%	12,17%	12,17%	3,70%	7,14%						
14	2. Środki trwałe w budowie			876,94														
15	3. Zobowiązania środki trwałe w budowie																	
16	3. Zobowiązania długoterminowe		0,00	0,00	0,00	0,00	0,00											
17	1. Od jednostek powiązanych																	
18	2. Od pozostałych jednostek, w których jednostka posiada zaangażowanie w kapitale																	
19	3. Od pozostałych jednostek																	
20	IV Inwestycje długoterminowe		0,00	0,00	0,00	0,00	0,00											
21	1. Inwestycje																	
22	2. Wartości niematerialne i prawa																	
23	3. Długoterminowe aktywa finansowe		0,00	0,00	0,00	0,00	0,00											
24	4. W jednostkach powiązanych		0,00	0,00	0,00	0,00	0,00											
25	- udziały, w tym akcje																	
26	- inne papiery wartościowe																	
27	- udziały w spółkach																	
28	- inne długoterminowe aktywa finansowe																	
29	5. W pozostałych jednostkach, w których jednostka posiada zaangażowanie w kapitale		0,00	0,00	0,00	0,00	0,00											
30	- udziały, w tym akcje																	
31	- inne papiery wartościowe																	
32	- udziały w spółkach																	
33	- inne długoterminowe aktywa finansowe																	
34	6. W pozostałych jednostkach		0,00	0,00	0,00	0,00	0,00											
35	- udziały w spółkach																	
36	- inne papiery wartościowe																	
37	- udziały w jednostkach powiązanych																	
38	- inne długoterminowe aktywa finansowe																	
39	7. Inwestycje długoterminowe																	
40	V Długoterminowe rozliczenia międzyokresowe		0,00	0,00	0,00	0,00	0,00											
41	1. Aktywa z tytułu odroczonego podatku dochodowego																	
42	2. Inne rozliczenia międzyokresowe																	
43	B. Aktywa płynne		1 884 180,05	2 369 491,92	2 308 500,00	2 368 500,00	2 453 000,00	11,42%	-2,51%	3,81%	2,58%							
44	I Zapasy		13 734,99	17 249,47	25 000,00	30 000,00	30 000,00	25,00%	44,93%	50,00%	0,00%							
45	1. Materie		13 734,99	17 249,47	25 000,00	30 000,00	30 000,00	25,00%	44,93%	50,00%	0,00%							
46	2. Płynność i produkty w toku																	
47	3. Produkty gotowe																	
48	4. Towary																	
49	5. Zapasy na dostawy i usługi																	
50	6. Wartości niematerialne		265 649,42	368 930,59	270 000,00	280 000,00	280 000,00	48,41%	30,58%	3,70%	0,00%							
51	1. Wartości od podatku i innych jednostek		0,00	0,00	0,00	0,00	0,00											
52	6.1. tytuły dostaw i usług, o okresie spłaty		0,00	0,00	0,00	0,00	0,00											
53	- do 12 miesięcy																	
54	- powyżej 12 miesięcy																	
55	6.2. inne																	
56	2. Wartości od pozostałych jednostek, w których jednostka posiada zaangażowanie w kapitale		0,00	0,00	0,00	0,00	0,00											
57	6.2.1. tytuły dostaw i usług, o okresie spłaty		0,00	0,00	0,00	0,00	0,00											
58	- do 12 miesięcy																	
59	- powyżej 12 miesięcy																	
60	6.2.2. inne																	
61	3. Wartości od pozostałych jednostek		265 649,42	368 930,59	270 000,00	280 000,00	280 000,00	48,41%	30,58%	3,70%	0,00%							
62	6.1. tytuły dostaw i usług, o okresie spłaty		239 943,64	356 059,18	250 000,00	260 000,00	260 000,00	48,63%	29,90%	4,00%	0,00%							

## Bilans

Lp.	Wykazymyślone	2020					Prognoza			Dynamika				
		2019	2020	2021	2022	2023	2020/2019	2021/2020	2022/2021	2023/2022	2020/2019	2021/2020	2022/2021	2023/2022
63	- do 12 miesięcy	3	4	5	6	7	8	9	10	11				
64	- powyżej 12 miesięcy	229 943,94	356 026,18	250 000,00	260 000,00	260 000,00	48,62%	-29,96%	4,00%	0,00%				
65	(t) z tytułu pożyczek, dotacji, cel, ulupnowań społecznych i ich wydatkach oraz innych tytułów													
66	Bielsko-Bialski													
67	CI inne	25 377,78	31 993,41	20 000,00	20 000,00	20 000,00	20,07%	-37,49%	0,00%	0,00%				
68	II. dochodzone na drodze odpisów	320,00	320,00	0,00	0,00	0,00	0,00%	-100,00%	0,00%	0,00%				
69	III. inwestycje krótkoterminowe	1 701 340,64	1 963 311,66	2 010 000,00	2 083 000,00	2 150 000,00	15,40%	2,58%	4,13%	2,72%				
70	IV. Kształtowanie aktywów finansowych	1 701 340,64	1 963 311,66	2 010 000,00	2 083 000,00	2 150 000,00	15,40%	2,58%	4,13%	2,72%				
71	a) w jednostkach powiązanych	0,00	0,00	0,00	0,00	0,00								
72	- udziały lub akcje													
73	- inne papiery wartościowe													
74	- udziały (pożyczki)													
75	- inne krótkoterminowe aktywa finansowe													
76	b) w pozostałych jednostkach	0,00	0,00	0,00	0,00	0,00								
77	- udziały lub akcje													
78	- inne papiery wartościowe													
79	- udziały (pożyczki)													
80	- inne krótkoterminowe aktywa finansowe													
81	c) środki pożyczek i inne aktywa pieniężne	1 701 340,64	1 963 311,66	2 010 000,00	2 083 000,00	2 150 000,00	15,40%	2,58%	4,13%	2,72%				
82	- środki pieniężne w kasie i na rachunkach	1 701 340,64	1 963 311,66	2 010 000,00	2 083 000,00	2 150 000,00	15,40%	2,58%	4,13%	2,72%				
83	- inne środki pieniężne													
84	- inne aktywa pieniężne													
85	2. Inne inwestycje krótkoterminowe													
86	IV. Kształtowanie wadliwych jednostek													
87	C. Należna wpłaty na kapitał (fundusz) podstawowy	3 474,00	0,00	3 500,00	3 500,00	3 500,00	-100,00%	0,00%	0,00%	0,00%				
88	D. Udziły (akcje) własne	2 594 052,16	2 925 600,95	3 927 421,90	3 022 621,00	3 124 521,00	8,59%	0,06%	-3,25%	3,37%				
89	<b>A. Kapitał (fundusz) własny</b>	<b>2 146 500,00</b>	<b>2 432 464,29</b>	<b>2 592 462,00</b>	<b>2 949 482,00</b>	<b>2 786 482,00</b>	<b>13,32%</b>	<b>6,68%</b>	<b>-3,74%</b>	<b>3,61%</b>				
90	1. Kapitał (fundusz) podstawowy	89 971,65	89 971,65	89 971,65	89 971,65	89 971,65	0,00%	0,00%	0,00%	0,00%				
91	2. Kapitał (fundusz) zapasowy, w tym:	1 681 331,92	2 056 614,41	2 342 490,00	2 552 460,00	2 599 490,00	9,32%	13,60%	6,83%	3,65%				
92	- nadwyżka wartości sprzedanych aktywów (wzrostu wartości) nad wartością nominalną udziałów (akcji)													
93	3. Rezerwa (rezerwy) z aktualizacji wyceny, w tym:													
94	- z tytułu aktualizacji wartości gotówki													
95	4. Pozostałe kapitały (fundusze) rezerwowe, w tym:													
96	- rezerwa zapobiegawcza													
97	- na udziały (akcje) własne													
98	- na udziały (akcje) własne													
99	V. Zysk (strata) netto	173 282,49	265 878,23	160 000,00	97 000,00	97 000,00	63,10%	-44,03%	-39,38%	0,00%				
100	VI. Działalność w toku roku obrotowego (wzrost/ujemna)													
101	Zobowiązania i rezerwy na zobowiązania	947 466,10	493 136,66	334 859,00	333 159,00	338 059,00	-9,02%	-32,06%	-0,54%	1,47%				
102	I. Rezerwy na zobowiązania	62 287,68	68 240,78	50 000,00	50 000,00	50 000,00	-6,45%	-14,15%	0,00%	0,00%				
103	1. Rezerwa z tytułu odroczonego podatku dochodowego													
104	2. Rezerwa na świadczenia emerytalne i podobne	62 287,68	68 240,78	50 000,00	50 000,00	50 000,00	-6,45%	-14,15%	0,00%	0,00%				
105	- długoterminowe													
106	- krótkoterminowe	62 287,68	68 240,78	50 000,00	50 000,00	50 000,00	-6,45%	-14,15%	0,00%	0,00%				
107	3. Pozostałe rezerwy	0,00	0,00	0,00	0,00	0,00								
108	- długoterminowe													
109	- krótkoterminowe													
110	II. Zobowiązania długoterminowe	0,00	0,00	0,00	0,00	0,00								
111	1. Wobec jednostek powiązanych													
112	2. Wobec pozostałych jednostek, w których jednostka posiada zaangażowanie w kapitale													
113	3. Wobec pozostałych jednostek	0,00	0,00	0,00	0,00	0,00								
114	a) kredyty i pożyczki													
115	b) z tytułu emisji dłużnych papierów wartościowych													
116	c) z tytułu emisji dłużnych papierów wartościowych													
117	d) zobowiązania finansowe													
118	e) inne													
119	<b>B. Zobowiązania krótkoterminowe</b>	<b>201 908,66</b>	<b>221 852,99</b>	<b>184 860,00</b>	<b>183 000,00</b>	<b>183 000,00</b>	<b>9,71%</b>	<b>-10,80%</b>	<b>-0,87%</b>	<b>0,00%</b>				
120	1. Zobowiązania wobec jednostek powiązanych	0,00	0,00	0,00	0,00	0,00								
121	a) z tytułu dostaw i usług, o okresie wymagalności	0,00	0,00	0,00	0,00	0,00								
122	- do 12 miesięcy													
123	- powyżej 12 miesięcy													
124	b) inne													

Bilans

Lp	Wykazanie	2019		2020		Prognoza 2023		Dynamika	
		3	4	5	6	2020/2019	2021/2020	2022/2021	2023/2022
125	2. Zobowiązania wobec pozostałych jednostek, w których jednostka posiada zaangażowanie w kapitale		0,00	0,00	0,00				
126	a) z tytułu dostaw i usług, o okresie wymagalności		0,00	0,00	0,00				
127	- do 12 miesięcy								
128	- powyżej 12 miesięcy								
129	b) inne								
130	3. Zobowiązania wobec pozostałych jednostek	82 845,37	86 072,81	84 800,00	93 000,00	83 000,00	93 000,00	8,63%	-1,80%
131	a) kredytów i pożyczek								
132	b) z tytułu emisji dłużnych papierów wartościowych								
133	c) inne zobowiązania finansowe								
134	d) z tytułu dostaw i usług, o okresie wymagalności	51 960,59	53 978,00	53 000,00	53 000,00	53 000,00	53 000,00	3,00%	-1,81%
135	- do 12 miesięcy	51 960,59	53 978,00	53 000,00	53 000,00	53 000,00	53 000,00	3,00%	-1,81%
136	- powyżej 12 miesięcy								
137	e) zaliczki otrzymane na dostawy i usługi								
138	f) zobowiązania wekslowe								
139	g) z tytułu podatków, cel, ubezpieczeń społecznych i zdrowotnych oraz innych tytułów publicznych	39 132,29	44 022,91	40 000,00	40 000,00	40 000,00	40 000,00	12,50%	-6,14%
140	h) z tytułu wygaśnień								
141	i) inne	1 782,50	70,50	1 800,00	0,00	0,00	0,00	-98,00%	-2453,19%
142	4. Fundusze specjalne	109 063,49	123 530,78	90 000,00	90 000,00	90 000,00	90 000,00	13,26%	-27,14%
143	IV Rozliczenia międzyokresowe	383 299,56	213 262,89	100 139,00	100 139,00	100 139,00	100 139,00	-24,71%	-33,04%
144	1. Ujemna wartość firmy								
145	2. Inne różnice wyceny międzyokresowe	383 299,56	213 262,89	100 139,00	100 139,00	100 139,00	100 139,00	-24,71%	-33,04%
146	- obrotowa								
147	- kaptalutowe	383 299,56	213 262,89	100 139,00	100 139,00	100 139,00	100 139,00	-24,71%	-33,04%
148	3. Inne różnice wyceny międzyokresowe								
149	- obrotowa								
150	- kaptalutowe								
151	Przebieg razem	2 094 052,16	2 925 600,95	2 937 421,00	3 022 621,00	3 124 521,00	3 124 521,00	8,50%	3,25%
152	Aktywa	2 094 052,16	2 925 600,95	2 937 421,00	3 022 621,00	3 124 521,00	3 124 521,00	8,50%	3,25%
153	Pasywa	2 094 052,16	2 925 600,95	2 937 421,00	3 022 621,00	3 124 521,00	3 124 521,00	8,50%	3,25%

Lp	Wykazanie	2018
1	Należności z tytułu dostaw i usług	254 677,86
2	Zobowiązania z tytułu dostaw i usług	61 979,92
3	Aktywa	2 581 549,34

Spółdzielca Agnieszka Mazurek, tel. 261 231 859 Data 26.06.2021r.

GŁÓWNY KSIĘGOWY

**GŁÓWNY KSIĘGOWY**  
*Agnieszka Mazurek*  
 mgr Agnieszka Mazurek

KOMITANT / KSIĘGOWY

**DYREKTOR**  
 MUNDOWEŁY SPECJALNEGO URZĘDU MIASTO I REZERWATY  
 SAMODZIELNEGO PUBLICZNEGO ZARZĄDKU  
 OPIEKI (BUDOWNIKI) W USKI  
 dr n. med. Andrzej Dębowski



	Wskaznik efektywności	Wskaznik ekonomiczności	Prognoza											
			2020	2021	2022	2023	2019	2020	2021	2022	2023	2024		
1	Wskaznik zyskowności	Wskaznik zyskowności	3	4	5	6	7	8	9	10	11	12	13	14
2	Wskaznik zyskowności netto (%)	wynik netto x 100% przychody netto ze sprzedaży produktów + przychody netto ze sprzedaży towarów i materiałów + pozostałe przychody operacyjne	od 0,0% do 2,0% powyżej 2,0% do 4,0% powyżej 4,0%	0	3	4	5	6	3,20%	3,19%	5	5	5	4
3	Wskaznik zyskowności działalności operacyjnej (%)	wynik z działalności operacyjnej x 100% przychody netto ze sprzedaży produktów + przychody netto ze sprzedaży towarów i materiałów + pozostałe przychody operacyjne	od 0,0% do 3,0% powyżej 3,0% do 5,0% powyżej 5,0%	0	3	4	5	6	5,27%	2,90%	5	5	5	3
4	Wskaznik zyskowności aktywów (%)	wynik netto x 100% średni stan aktywów	od 0,0% do 2,0% powyżej 2,0% do 4,0% powyżej 4,0%	0	3	4	5	6	5,47%	3,16%	5	5	5	4
5	RAZEM WSKAZNIKI ZYSKOWOŚCI	Maksymalna ocena pkt.	15	15	15	15	15	15	Uzyskane pkt.	15	15	15	15	11
6	Wskaznik płynności	Wskaznik płynności												
7	Wskaznik bezspójności płynności	aktywa obrotowe - należności krótkoterminowe z tytułu dostaw i usług, o okresie spłaty powyżej 12 miesięcy - zobowiązania krótkoterminowe - zobowiązania międzybankowe (czynne) zobowiązania krótkoterminowe - zobowiązania z tytułu dostaw i usług, o okresie wymagalności powyżej 12 miesięcy + rezerwy na zobowiązania krótkoterminowe	poniżej 0,0 od 0,00 do 1,00 powyżej 1,00 do 1,50 powyżej 1,5 do 3,00 powyżej 3,00 lub jeżeli zobowiązania krótkoterminowe = 0 zł	0	4	8	12	10	12,47	13,08	10	10	10	10
8	Wskaznik spójności płynności	aktywa obrotowe - należności krótkoterminowe z tytułu dostaw i usług, o okresie spłaty powyżej 12 miesięcy - zobowiązania krótkoterminowe - zobowiązania międzybankowe (czynne) zobowiązania krótkoterminowe - zobowiązania z tytułu dostaw i usług, o okresie wymagalności powyżej 12 miesięcy + rezerwy na zobowiązania krótkoterminowe	poniżej 0,50 od 0,50 do 1,00 powyżej 1,00 do 2,50 powyżej 2,50 lub jeżeli zobowiązania krótkoterminowe = 0 zł	0	6	13	10	9,74	10,62	12,34	10	10	10	10
9	RAZEM WSKAZNIKI PŁYNNOŚCI	Maksymalna ocena pkt.	25	25	25	25	25	25	Uzyskane pkt.	20	20	20	20	20
10	Wskaznik efektywności	Wskaznik efektywności												
11	Wskaznik rotacji należności (w dniach)	średni stan należności z tytułu dostaw i usług x liczba dni w okresie (365) przychody netto ze sprzedaży produktów + przychody netto ze sprzedaży towarów i materiałów	poniżej 45 dni od 45 dni do 60 dni od 61 dni do 90 dni powyżej 90 dni	3	2	1	0	33,39	42,94	38,51	3	3	3	3
12	Wskaznik rotacji zobowiązań (w dniach)	średni stan zobowiązań z tytułu dostaw i usług x liczba dni w okresie (365) przychody netto ze sprzedaży produktów + przychody netto ze sprzedaży towarów i materiałów	od 60 dni od 61 dni do 90 dni powyżej 90 dni	7	4	0	7,69	7,62	6,79	6,82	7	7	7	7
13	RAZEM WSKAZNIKI EFEKTYWNOŚCI	Maksymalna ocena pkt.	10	10	10	10	10	10	Uzyskane pkt.	10	10	10	10	10
14	Wskaznik zadłużenia	Wskaznik zadłużenia												
15	Wskaznik zadłużenia aktywów (%)	(zobowiązania długoterminowe + zobowiązania krótkoterminowe + rezerwy na zobowiązania) x 100% aktywa razem	poniżej 40% od 40% do 60% powyżej 60% do 80% powyżej 80%	10	8	3	0	9,81%	42,94	38,51	10	10	10	10
16	Wskaznik wypłacalności	zobowiązania długoterminowe + zobowiązania krótkoterminowe + rezerwy na zobowiązania kursowa wycena	od 0,00 do 0,50 od 0,51 do 1,00 od 1,01 do 2,00 od 2,01 do 4,00 powyżej 4,00 lub poniżej 0,00	10	8	6	4	0,12	0,12	0,09	10	10	10	10
17	RAZEM WSKAZNIKI ZADŁUŻENIA	Maksymalna ocena pkt.	20	20	20	20	20	20	Uzyskane pkt.	20	20	20	20	20
18	SUMA UZYSKANYCH PUNKTÓW OCENY	Maksymalna ocena pkt.	70	70	70	70	70	70	Uzyskane pkt.	65	65	65	65	61

Sprzedził Agnieszka Mazurek, tel. 201 231 859 Data 29.06.2021 r.

GŁÓWNY KSIĘGOWY  
*Agnieszka Mazurek*  
mgr Agnieszka Mazurek

Dyrektor Dyktant  
MUNIKALNEJ SPECJALISTYCZNEJ PRZYCHODNIE LEKARSKIEJ  
SAMODZIELNEGO PUBLICZNEGO ZAKŁADU  
OPIEKI ZDROWOTNICZEJ w USZCIE  
dr n. med. Andrzej Dybowski

strona 1/1